వెనారస్‌చీరలు బెజవాడరువచ్చాయి!
తక్కువ 20%
రు. 160 ల విలువ రు. 110 లకు లభిస్తుంది.
విజయవాడ ఎగ్జిబిషన్‌లో స్టాల్ నం. 11, 12, 13, 14లు మరియు మీ దగ్గరలోని ఎగ్జిబిషన్లలోనూ

ఉదయం *
PUBLISHED SIMULTANEOUSLY FROM VIJAYAWADA & HYDERABAD

ఆంధ్రపత్రిక

విజయవాడ
శనివారం
21—3—1977
THEANDHRAPATRIKA
Regd. H / VJ No. 49

FOUNDER : DESODDHARAKA K. NAGESWARA RAO

సంపుటం : 63
సంచిక : 342
పుటలు : 6
వెల : 30 పైసలు

ఫోన్: 62065 72116
EST'D 1972
మీకల్తీలేరు గ్రూపులలో సభ్యులుగా చేరండి
పదిరూపాయలమంజీ లక్షరూపాయలువరకుగల బహుమతులు పొందండి
ఆంధ్రా బ్యాంకు వారి గ్యారంటీ కలదు.
మహేంద్ర ఫినాన్షియల్ కార్పొరేషన్

రాయ్‌బరేలీలో ప్రధాని శ్రీమతి గాంధీ ఓటమి

ఉత్తరాది రాష్ట్రాలలో కాంగ్రెస్‌కు పరాజయం

ఫలితాలు తెలిసిన 205 స్థానాలలో జనతా 104, కాంగ్రెస్ 76, ఇతరులు 25

న్యూఢిల్లీ, మార్చి 20

6వ లోక్‌సభకు జరిగిన ఎన్నికల తొలి ఫలితాలనుబట్టి ఉత్తరభారతంలో జనతా పార్టీయే ఆధిక్యత స్థితిలో ఉన్నట్లు కనబడుతున్నది.

ఈ రాత్రి 12 గంటలవరకు ఫలితాలు తెలిసిన 116 స్థానాలలో కాంగ్రెస్‌కు లోగడ పోటీలేకుండా గెల్చుకున్న 2 స్థానాలతో సహా 45 స్థానాలు లభించాయి. వీటిలో ఆంధ్రప్రదేశ్ నుంచి సంపాదించిన 20 స్థానాలు చేరి ఉన్నవి.

జనతా పార్టీకి 58 స్థానాలు, గోమంతక్ పార్టీకి 1 స్థానం, ఇతరులకు 12. దేశం మొత్తంమీద చూస్తే కాంగ్రెస్ జనతా పార్టీల మధ్య పోటీ తీవ్రంగా ఉన్నట్లు స్పష్టమవుతున్నది.

కాంగ్రెసు ప్రముఖులలో ఆంధ్రప్రదేశ్ మాజీ ముఖ్యమంత్రి శ్రీ పి. వి. నరసింహారావు, కేంద్ర మంత్రి శ్రీ బ్రహ్మానందరెడ్డి, తమిళనాడు నుంచి శ్రీ సుబ్రహ్మణ్యం, మహారాష్ట్ర నుంచి శ్రీ వై. బి. చవాన్‌లు గెలుపొందగా, కేంద్ర మంత్రులు శ్రీ శంకర్ దయాల్‌శర్మ, శ్రీ జగన్నాథ్‌పహాడియాలు, మాజీ కేంద్ర మంత్రి శ్రీ రాజబహదూర్‌లు పరాజయం పొందారు.

రక్షణమంత్రి శ్రీ బన్సీలాల్, రవాణా మంత్రి శ్రీ ధిల్లాన్ ప్రత్యర్థులకన్నా చాలా వెనుకబడి ఉన్నారు.

రాయ్‌బరేలీలో శ్రీమతి ఇందిరాగాంధీపై శ్రీ రాజనారాయణ్ 24 వేల ఓట్లతోను అమేఠినియోజకవర్గంలో శ్రీసంజయ్‌గాంధీపై ఆయన ప్రత్యర్థి 67 వేల ఓట్లతోను ఆధిక్యతలో ఉన్నారు.

సూరత్ నియోజకవర్గంలో జనతాపార్టీ నాయకుడు శ్రీ మొరార్జీదేశాయ్ విజయం పొందారు.

గ్వాలియర్ స్థానంలో కాంగ్రెసుపార్టీ పక్షాన పోటీచేసిన ఇండిపెండెంట్ అభ్యర్థి శ్రీ మాధవరావ్‌సింధియా ఎన్నికైనారు.

జనతాపార్టీ చేతిలో ఓడిపోయిన కేంద్ర మంత్రులలో కేంద్ర కార్మికశాఖ ఉపమంత్రి శ్రీ జగన్నాథ్ పహాడియా, టూరిజం శాఖ మంత్రి శ్రీ రాజ్‌బహదూర్, మాజీ కేంద్ర విద్యామంత్రి డాక్టర్ శ్రీమాలి, కేంద్రవ్యవసాయ శాఖ సహాయ మంత్రి శ్రీ దేవీసింగ్‌లు వున్నారు.

కేంద్ర అర్థిక మంత్రి శ్రీ సి. సుబ్రహ్మణ్యం ఫలితాలో వి. ఎం. కె. అభ్యర్థిపై 220వేల ఓట్ల మెజారిటీతో ఘనవిజయం సాధించారు.

విదేశాంగమంత్రి శ్రీ వై. బి. చవాన్ కూడా 100 వేల ఓట్ల మెజారిటీతో విజయం సాధించారు.

ప్రధాని శ్రీమతి ఇందిరాగాంధీ పోటీ చేసిన రాయబరేలి నియోజకవర్గంలో ఇంతవరకు 210 వేల ఓట్లు లెక్కించారు. శ్రీమతి రాజ్ నారాయణ్ శ్రీమతి గాంధీపై 35620 ఓట్లు ఆధిక్యతతో వున్నారు.

ఉత్తరప్రదేశ్‌లోని ప్రధానమంత్రి నివాసం ఉన్న నియోజకవర్గంలో జనతా అభ్యర్థి చేతిలో దారుణంగా ఓడిపోయారు. శ్రీ రాజ్ నారాయణ్ శ్రీమతి గాంధీపై 55620 ఓట్లు ఆధిక్యతతో వున్నారు.

ఉత్తరప్రదేశ్‌లోని సేవ్ నియోజకవర్గం నుంచి కాంగ్రెస్ అభ్యర్థి శ్రీ ఎం. డి. మాగర్ జనతా అభ్యర్థి శ్రీ భుజబల్‌సింగ్‌పై

మిగతా 3 వ పేజీలో

సంజయ్‌గాంధీ ఓటమి

న్యూఢిల్లీ, మార్చి 20: అమేఠి నియోజకవర్గం నుంచి కాంగ్రెసు అభ్యర్థి శ్రీ సంజయ్ గాంధీ 75,844 ఓట్ల తేడాతో జనతాపార్టీ అభ్యర్థి శ్రీ రవీంద్ర ప్రతాప్ సింగ్ చేతిలో ఓడిపోయారు.

గంగానగర్‌లో జనతా పార్టీ అభ్యర్థి గెలుపు

రాజస్థాన్‌లోని గంగానగర్ (ఎస్.సి.) నియోజకవర్గం నుంచి జనతాపార్టీ అభ్యర్థి శ్రీ జోనారామ్, ముక్కోణపు పోటీలో గెలుపొందారు.

హాండ్వి నుంచి కాంగ్రెస్ గెలుపు

గుజరాత్‌లోని హాండ్వి నుంచి కాంగ్రెస్ అభ్యర్థి శ్రీ చిటుభాయ్‌గమిటో గెలుపొందారు.

కేంద్ర మంత్రుల పరాజయం

భోపాల్, మార్చి 20: కేంద్ర కమ్యూనికేషన్ల మంత్రి డాక్టర్ కరణ్‌సింగ్ యాదవ్. బి. ఎల్. డి. అభ్యర్థి శ్రీ ఆరిఫ్‌బేగ్ చేతిలో ఓడిపోయారు.

గాడ్గిల్ పరాజయం

కేంద్ర రక్షణోత్పత్తి శాఖ మంత్రి శ్రీ వి. ఎస్. గాడ్గిల్ ఓడిపోయారు

రాజ్‌బహదూర్

కేంద్ర టూరిజం పౌరవిమానయానశాఖ మాజీమంత్రి శ్రీ రాజ్‌బహదూర్ భారత్‌పూర్ నియోజకవర్గంలో జనతా అభ్యర్థి శ్రీ రామకిషన్ చేతిలో లక్షాయాభైవేల ఓట్ల తేడాతో ఓడిపోయారు.

కాంగ్రెస్ ఈ స్థానాన్ని కోల్పోయింది.

గోఖలే ఓటమి

కేంద్ర న్యాయవ్యవహారాలశాఖ మంత్రి శ్రీ హెచ్. ఆర్. గోఖలే పరాజయం పొందారు.

బన్సీలాల్ పరాజయం

రక్షణమంత్రి శ్రీ బన్సీలాల్ హర్యానాలోని భివాని నియోజకవర్గంలో జనతాపార్టీ అభ్యర్థి శ్రీమతి చంద్రావతి చేతిలో ఓడిపోయారు.

భగత్ ఓటమి

తూర్పుదిల్లీ స్థానంలో కేంద్రమంత్రి శ్రీ కె. ఎల్. భగత్ ప్రజాస్వామ్య కాంగ్రెసు అభ్యర్థి శ్రీ కిశోర్‌లాల్ చేతిలో 132960 ఓట్ల తేడాతో ఓడిపోయారు.

శ్రీ కిశోర్‌లాల్‌కు 4040 ఓట్లు వచ్చాయి.

తగినవారుకారు

ఇందోర్ నియోజకవర్గంలో జనతాపార్టీ అభ్యర్థిగా ఈసారి ఎన్నికలో పోటీచేసిన అభ్యర్థి తగినవారుకారు. "ఎన్నిక కాగిన అభ్యర్థి తెలియరాలేదు"

రాజ్‌నారాయణ్‌కు 55 వేల ఓట్ల మెజారిటీ

న్యూఢిల్లీ, మార్చి 20: రాయ్‌బరేలీ నియోజకవర్గం నుంచి లోక్‌సభకు జరిగిన ఎన్నికలో ప్రధాన మంత్రి శ్రీమతి ఇందిరాగాంధి 55 వేలకు పైగా ఓట్ల తేడాతో జనతాపార్టీ అభ్యర్థి శ్రీ రాజ్‌నారాయణ్ చేతిలో ఓడిపోయారు.

శ్రీ రాజ్‌నారాయణ్

రాబరేలి నియోజకవర్గంలో జనతాపార్టీ నాయకుడు శ్రీ రాజ్‌నారాయణ్ చేతిలో ప్రధాని శ్రీమతి ఇందిరాగాంధి 55 వేల ఓట్ల తేడాతో ఓడిపోయారు.

ఇంతవరకు దేశంలో మొత్తం 207 స్థానాల ఫలితాలు ప్రకటించారు. వీటిలో జనతా పార్టీకి 101 సీట్లు లభించాయి.

రాబరేలి నియోజకవర్గ రిటర్నింగ్ ఆఫీసరు శ్రీ వినోద్‌మల్ హోత్రా ఎన్నికల ఫలితాన్ని ప్రకటించారు.

ఓట్లను తిరిగి లెక్కించాలని కోరుతూ పిటిషన్ దాఖలు చేయడానికి వ్యవధి ఇవ్వాలని శ్రీమతి గాంధి పోలింగు ఏజంటు శ్రీ ఎం. ఎల్. పోతేదార్ రిటర్నింగ్‌ఆఫీసరును అడిగారు. ఆయన అభ్యర్థనను రిటర్నింగ్ ఆఫీసరు నిరాకరించారు.

ఒక బ్యాలెట్‌పెట్టెపై గల సీల్లను కదిపారని శ్రీ పోతేదార్ ఆరోపించారు. మరి కొన్ని కౌంటింగ్‌లిస్టా కూడా తిరిగి పోలింగు జరపాలని కూడా ఆయనచేసిన అభ్యర్థనను రిటర్నింగ్ ఆఫీసరు త్రోసిపుచ్చారు.

శ్రీమతి గాంధీకి 1,22,517 ఓట్లు పోలయ్యాయి. శ్రీమతి గాంధి ప్రధాన ప్రత్యర్థి అయిన శ్రీ రాజ్‌నారాయణ్‌కు 1,77,729 ఓట్లు పోలయ్యాయి.

లోక్‌సభలోపార్టీల బలాబలాలు

న్యూఢిల్లీ, మార్చి20: ఈ రాత్రి 2 గంటలకు తెలిసిన ఫలితాలనుబట్టి లోక్‌సభలో వివిధ పార్టీలబలాబలాలు ఇలా ఉన్నాయి:

ఫలితాలు వెల్లడిఅయిన స్థానాలు : 205
కాంగ్రెస్: (పోటీలేకుండా గెల్చిన 2 స్థానాలతో) 76
బి.ఎల్.డి.(జనతా) 104
ఇతరులు 25

ఆంధ్రలో కాంగ్రెసు ఘనవిజయం

పలితాలు తెలిసిన 29 స్థానాలూ అధికారపక్షం కైవశం

(ఆంధ్రపత్రిక ప్రతినిధి) హైదరాబాద్, మార్చి 20:

ఆంధ్రప్రదేశ్ నుంచి లోక్‌సభకు జరిగిన ఎన్నికలలో నేటి రాత్రి 2 గంటలవరకు ఫలితాలు ప్రకటించిన మొత్తం 29స్థానాలలోను కాంగ్రెస్‌పార్టీ ఘనవిజయం సాధించింది.

గెలుపొందిన ప్రముఖులలో దేశీయాంగమంత్రి శ్రీ కాసు బ్రహ్మానందరెడ్డి, రాష్ట్ర మాజీముఖ్యమంత్రి శ్రీ పి. వి. నరసింహారావు, రాజ్యసభ ఉపాధ్యక్షుడు శ్రీ గోడే మురహరి ప్రభృతులు వున్నారు.

పై నియోజకవర్గాలన్నింటిలోను కాంగ్రెస్ అభ్యర్థులు 42 వేలనుంచి 1.6 లక్షల దాకా మెజారిటీఓట్లతో గెలుపొందారు.

ఖమ్మంలో కాంగ్రెస్‌అభ్యర్థి ముఖ్యమంత్రి జనతాదళ్ శ్రీ జలగం వెంకటరావు తన సమీపప్రత్యర్థి సీపీఐ అభ్యర్థిపై 86000 ఓట్ల తేడాతో గెలుపొందారు.

కరీంనగర్‌లో సీపీఐ అభ్యర్థి శ్రీ సి. జనార్దనరావు పరాజయం పాలయినారు. ఆయనకు 44వేల ఓట్లు రాగా జనతాపార్టీ అభ్యర్థికి 96 వేల ఓట్లు వచ్చాయి. 2.10 లక్షల ఓట్లలో కాంగ్రెస్ అభ్యర్థి పక్కన గెలుపొందారు.

వివిధ నియోజకవర్గాలలో గెలుపొందిన కాంగ్రెస్ అభ్యర్థుల పేర్లు:—

1. విజయవాడ :— శ్రీ గోడె మురహరి (కాంగ్రెసు)
2. ఆదిలాబాదు : శ్రీ బి. జనార్దన్ రెడ్డి (కాంగ్రెస్)
3. నిజామాబాదు:— శ్రీ మదనగంటి రామగోపాలరెడ్డి (కాంగ్రెసు)
4. మెదక్:— శ్రీ బాగారెడ్డి (కాంగ్రెసు)
5. నల్గొండ:— శ్రీ పి. యాదగిరి (కాంగ్రెసు)
6. వరంగల్:— శ్రీ డి. బి. దేవరాజ్ (కాంగ్రెసు)
7. కరీంనగర్:— శ్రీ సి. విద్యాసాగర్ రావు (కాంగ్రెసు)
8. నల్గొండ:— శ్రీ ఎస్. బి. గిరి (కాంగ్రెసు)
9. ఖమ్మం:— శ్రీ డి. సత్యనారాయణ (కాంగ్రెసు)
10. హనుమకొండ:— శ్రీ కె. యాదగిరి రెడ్డి (కాంగ్రెసు)
11. మహబూబ్‌నగర్:— శ్రీ డి. కె. సత్యారెడ్డి (కాంగ్రెసు)
12. భువనగిరి:— శ్రీ ఎం. సత్యనారాయణ (కాంగ్రెసు)
13. నల్గొండ:— శ్రీ ఎం. సత్యనారాయణ (కాంగ్రెసు)
14. అమలాపురం:— శ్రీ కె. కృష్ణ మూర్తి (కాంగ్రెసు)
15. పిఠాపురం:— శ్రీ కొత్తపల్లి సత్యనారాయణ (కాంగ్రెసు)
16. ఒంగోలు:— శ్రీ పురి వెంకటరెడ్డి (కాంగ్రెసు)
17. రాజమండ్రి:— శ్రీ కుప్పా భద్రయ్య (కాంగ్రెసు)
18. నెల్లూరు :— శ్రీ ఎం. పట్టాభిరామ్ (కాంగ్రెసు)
19. తిరుపతి :— శ్రీ వి. విజయభాస్కర రెడ్డి (కాంగ్రెసు)
20. పీలేరు:— శ్రీ కొమ్మారెడ్డి సూర్యనారాయణ (కాంగ్రెసు)
21. పర్వతపురం:— శ్రీ కాసు బ్రహ్మానందరెడ్డి (కాంగ్రెసు)
22. విశాఖపట్నం:— శ్రీ త్రోణంరాజు సత్యనారాయణ (కాంగ్రెసు)
23. పిఠాపురం:— శ్రీ వి. వెంకటస్వామి (కాంగ్రెస్)
24. అనకాపల్లి:— శ్రీ ఎస్. ఎల్. ఎన్. నర్సింహారావు (కాంగ్రెసు)
25. గిరిజనులు:—శ్రీ కొత్త రఘురామయ్య (కాంగ్రెసు)
26. తాడేపల్లి: శ్రీ మేడూరి నాగేశ్వరరావు (కాంగ్రెసు)
27. నరసాపురం:— శ్రీ ఎం. తిమ్మారెడ్డి (కాంగ్రెసు)
28. భద్రాచలం: శ్రీ సి. వి. టి. రాజు (కాంగ్రెసు)
29. సత్యవేడు: అల్లూరి జయదేవ్ (కాంగ్రెసు)

రఘురామయ్య గెలుపు

గుంటూరు, మార్చి20 : గుంటూరు కేంద్రమంత్రి, కాంగ్రెసు అభ్యర్థి శ్రీ కొత్త రఘురామయ్య గెలిచారు.

ఓట్ల వివరాలు :

శ్రీ రఘురామయ్య (కాం): 290,014
డాక్టర్ కొలకలూరి వీరభద్రరావు (జనతా) 2,05385
శ్రీ చేకూరి అంజిరెడ్డి (ఎం)3205
సంగరబోయిన సింగయ్య (జనతా) [ఎం] 3,622
బాబూరావు (ప్రజాపార్టీ) [ఎం] 1392
మొత్తం ఓట్లు 790342
పోలయిన ఓట్లు : 5,18,885

బందరులో

బందరు, మార్చి 20 : కాంగ్రెసు అభ్యర్థి శ్రీ మాగంటి అంజిరెడ్డి మచిలీపట్నంలో యిద్దరు ప్రత్యర్థులను ఓడించి విజయం పొందారు.

బందరు పార్లమెంటరీ నియోజకవర్గంలో కాంగ్రెసు అభ్యర్థి శ్రీ మాగంటి అంజిరెడ్డి 76,929 ఓట్ల మెజారిటీతో జనతాపార్టీ అభ్యర్థి శ్రీ పట్టా భోగాన్ద్యేశ్వరరావుపై గెలిచారని రిటర్నింగ్ ఆఫీసరు, జిల్లా కలెక్టర్ శ్రీ పి. ఎస్. రావు ప్రకటించారు.

మొత్తం ఓట్లు	6 42,258
పోలు అయిన ఓట్లు	4,56,78
శ్రీ మాగంటి అంజిరెడ్డి (కాంగ్రెస్)	2,62,551
శ్రీ పట్టా భోగాన్ద్యేశ్వర రావు (జనతా)	1,85,622
శ్రీ కె. బాబూరావు(ఇండి)	8,615
చెల్లని ఓట్లు	9,056

పెద్దపల్లిలో

కాంగ్రెసు అభ్యర్థి శ్రీ వి. తులసీరామ్ ఎన్నికయ్యారు.

అంజి భాయిమాల్ (ఇండి)	3581
వి. తులసీరామ్ [కాంగ్రెసు]	209187
బంగారుయ్యగౌడ్ [జనతా]	104110
టి. వెంకటయ్య [ఇండి]	2990
మొత్తం ఓట్లు	: 638114
పోలయిన	: 332640
చెల్లని	: 12772

ఆదిలాబాదులో

కాంగ్రెసు అభ్యర్థి శ్రీ టి. జనార్దనరెడ్డి

మిగతా 2 వ పేజీలో

ఢిల్లీలో జనతా ధ్వజం

న్యూఢిల్లీ, మార్చి 20 : భారత రాజధాని నగరం ఢిల్లీలో మొత్తం ఏడు లోక్‌సభ స్థానాలు వున్నవి. ఏడు స్థానాలలోను జనతాపార్టీ అభ్యర్థులే 6, సి.పి.ఐ. ఒక స్థానం గెలిచారు.

ప్రతిష్టాత్మకమైన న్యూఢిల్లీ నియోజకవర్గంలో జనతా నాయకుడు శ్రీ ఎ. బి. వాజ్‌పాయ్ 79294 ఓట్ల మెజారిటీతో విజయం సాధించారు.

చాందినీచౌక్ కాంగ్రెసు నాయకుడు శ్రీ విద్యాచరణ్ శుక్లా ఓటమిపాలయారు. శుక్లా అందుకున్న ఓట్లలో శ్రీ విద్యాచరణ్ శుక్లా నియోజకవర్గానికి ప్రాతినిధ్యం వహించారు.

ఢిల్లీలోని సిదర్ స్థానంలో ఢిల్లీ ప్రదేశ్ కాంగ్రెస్ అధ్యక్షుడు శ్రీ జగప్రవేశ్ చంద్ర జనతా నాయకుడైన శ్రీ బ్రజ్‌లాల్ చేతిలో దారుణంగా ఓడిపోయారు. శ్రీ చంద్రాలాల్ 80 వేల ఓట్ల మెజారిటీ లభించింది.

కేంద్ర పర్యాటక, గృహనిర్మాణశాఖ సహాయమంత్రి శ్రీ కె. ఎల్. భగత్‌పై ప్రజాస్వామ్య కాంగ్రెసు అభ్యర్థి శ్రీ కిశోర్ లాల్ 76 వేల ఓట్ల ఆధిక్యతతో వున్నారు.

తమిళనాడులో బలాబలాలు

న్యూఢిల్లీ, మార్చి 20: మిగ రాష్ట్రాలలో నేటి రాత్రివరకు వెల్లడైనట్టు లోక్‌సభ నియోజకవర్గాలలో కాంగ్రెసుకు మొత్తం 68 స్థానాలు వచ్చాయి. అందులో సి.పి.ఐ 83 స్థానాలు, అన్నా డి. ఎం. కె 7 స్థానాలు, సంస్థా కాంగ్రెసు 1 స్థానం, జార్ఖండ్ పార్టీకి 3 స్థానాలు, ఇండిపెండెంట్లు పార్టీకి 2స్థానాలు, ఇండిపెండెంట్లకు 1 స్థానం, యితరులకు 6 స్థానాలు వచ్చాయి.

ఇదులో రాష్ట్రంవారీగా వచ్చిన స్థానాల వివరాలిలా ఉన్నాయి: తమిళనాడులో నేటి రాత్రి 10—05 వరకు ఫలితాలు ప్రకటించిన 9 స్థానాలలో ఆరుచోట్ల కాంగ్రెస్ 4 స్థానాలు అన్నా డి.ఎం.కె. గెల్చుకున్నవి. మిగిలిన రాష్ట్రాలలో కాంగ్రెసుకు లభించిన స్థానాలు జనతా పార్టీ 3 దానిమిత్రపక్షాలకు ఆరు స్థానాలు, సీపీఐ ఆరు స్థానాలు, జార్ఖండ్ పార్టీకి మరొక స్థానం లభించాయి.

[illegible]

జనతాపార్టీ ప్రభుత్వంలో సి ఎఫ్.డి. చేరే అవకాశం

—బహుగుణ వివరణ

న్యూఢిల్లీ, మార్చి 20 : లోక్‌సభ ఎన్నికల్లో, ప్రజాస్వామ్య కాంగ్రెసులో మిత్రులుగా ఆరితేరినట్లయితే కాంగ్రెసు ప్రజాస్వామ్య కాంగ్రెసు, జనతా పార్టీ ప్రభుత్వంలో చేరవచ్చునని పరిశీలించనున్నదని నేడిక్కడ స్పష్టమైంది.

శ్రీ బహుగుణ నేతృత్వంలో ప్రజాస్వామ్య కాంగ్రెసు ప్రతినిధులతో ఈ విషయాన్ని మొన్నటివారు. జనతాపార్టీలో సి. ఎఫ్. డి. కి అభిప్రాయ భేదాలున్నా, రెండు పార్టీల ప్రయోజనాలు ఒకటే కనుక సి.ఎఫ్.డి. చేరవచ్చునని శ్రీ బహుగుణ తెలిపారు. కీలక విధానాలు ప్రభుత్వంలో చేరబోవు పరిస్థితులు మరి కొన్ని జరగకపోతే జరగకుండా జరిగిపోయేలా జరిగినచో అయిన ఉన్నారు. కేంద్ర ప్రభుత్వాన్ని స్థిరపరచు లక్ష్యంలో కాంగ్రెసు పార్టీకి

(మిగతా 3వ పేజీలో)

నంద్యాలలో సంజీవరెడ్డి గెలుపు

హైదరాబాద్, మార్చి 20 : నంద్యాల నియోజకవర్గం నుంచి జనతా పార్టీ నాయకుడు శ్రీ నీలం సంజీవరెడ్డి 35743 ఓట్ల మెజారిటీతో లోకసభకు ఎన్నికైనారు. శ్రీకాకుళంలో అభ్యర్థి ఓడిపోయారు.

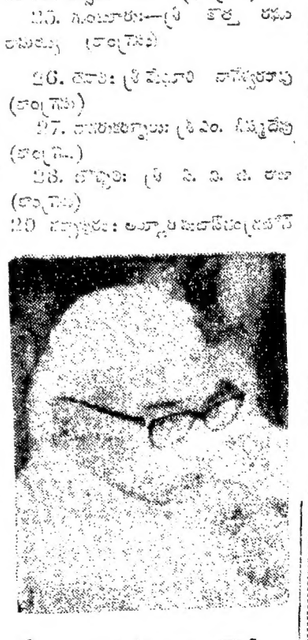

శ్రీ బ్రహ్మానందరెడ్డి విజయం

(ఆంధ్రపత్రిక ప్రతినిధి)

నెల్లూరు, మార్చి 20 : శ్రీ బ్రహ్మానందరెడ్డి నెల్లూరు నియోజకవర్గం నుంచి లోకసభకు జరిగిన ఎన్నికలో 98,071 ఓట్ల మెజారిటీతో విజయం సాధించారు.

శ్రీ బ్రహ్మానందరెడ్డి	2,46,146
శ్రీ [illegible]	1,58,075
[illegible]	9,250
[illegible]	6,743
[illegible]	6,413
[illegible]	11,013
మొత్తం పోలయినవి	4,34,640

నూతన సంవత్సర లాభాలందుకోండి
కృష్ణా, గుంటూరు జిల్లాల రైతు సోదరులకు శుభవార్త!
IMT 533 (MF 1035)
IMT533
మన్సర్ ట్రాక్టర్స్ & ఫారం ఎక్విప్‌మెంట్ లిమిటెడ్, పూనా.
"మాన్‌సూన్ పెర్ఫార్మెన్స్"
విజయవాడ మోటారు స్టోర్స్,
బందరు రోడ్డు, పటమట,
విజయవాడ-6
ఫోన్: 76295 / 86470

బహిరంగ వేలం

[illegible] వివిధ వస్తువులు [illegible] కాంట్రాక్టు పద్ధతిలో [illegible] తేదీ ఉదయం 10 నుండి [illegible] బహిరంగ వేలం జరుపబడును.

సంగతులు:— ఆంధ్రప్రదేశ్ [illegible] కాలేజీ, [illegible] ముత్తారావు [illegible] 27.3.77 తేదీన [illegible]

వి. వి. రామకృష్ణశాస్త్రి, [illegible] ఆఫీసు [illegible] నెల్లూరు.

నెల్లూరు మునిసిపాలిటీ

టెండరు నోటీసు

No. 1348/77 dt. 17.3.77

నెల్లూరు మునిసిపాలిటీకి లూ ప్రెంద [illegible] ట్రాలు [illegible] తే. 26.3.77 న [illegible] 4 గంటలకు [illegible] వారు మరియూ స్పెషల్ ఆఫీసరువారిచే నిర్వహింపబడును. ప్రతి పనికి సంబంధించిన టెండరు [illegible] తే. 25.3.77 దీన గానీ అంతకు ముందుగానీ మునిసిపల్ ఆఫీసు నోటీసుబోర్డుపందు ప్రకటింపబడును. ఏ టెండరును గానీ ఎటువంటి కారణము [illegible] తిరస్కరించుటకు గానీ [illegible] వారికి హక్కు గలిగియున్నది. టెండరుదారు తమ టెండరు రేట్లు అంతిమంగానూ, [illegible] తప్పనిసరిగా [illegible]

వివరములకు:—

1. 500రూపాయల డిపాజిట్‌తోగల ఒకసంతకితో బ్యాంకరు, ట్రస్టీలు [illegible]
   టెండరు డిపాజిట్టు. రు. 750
2. 1000రూపాయల డిపాజిట్‌తోగల ఒకసంతకితో బ్యాంకరు, ట్రస్టీలు [illegible]
   టెండరు డిపాజిట్టు. రు. 750.
3. పట్టణములోని రోడ్లమీదుగల పోలీసుల సౌకర్యార్థము ట్రాఫిక్ గోడలు 8 [illegible] చేయుటకు.
   టెండరు డిపాజిట్టు రు 800

గమనిక:— ఆంధ్రప్రదేశ్ గవర్నమెంటు వారి తే. 30.11.76 వి నెం. 1020 రు [illegible] ప్రకారము రాష్ట్రములో స్మాల్‌స్కేలు ఇండస్ట్రీస్ యూనిట్ ప్రెంద [illegible] ఇండస్ట్రీస్ కంపెనీలకు ప్రాధాన్యత ఇవ్వబడును. టెండరుదారులు [illegible] టెండరు కూడా టెండరులో చూపింపవలయును.

(సం.) వి. నాగేశ్వరరావు,
కమిషనరు మరియు స్పెషల్ ఆఫీసరు.

MEDICAL

హోమియోపతిక్ డాక్టర్ రిజిస్ట్రేషన్‌కొరకు దరఖాస్తు చేయండి. వివరములకు Board of Homeopathic Practitioners Punjab, Fazilka (Punjab)

అమృతాంజన్ లిమిటెడ్

రిజిస్టర్డు ఆఫీసు: 14/15 ఎడ్ వర్సిలోన్, మైలాపూరు, మద్రాసు-600004.

1976 మార్చి 31 తో అంతమైన సంవత్సరానికి సంబంధించిన లాభములో ఈక్విటీ వాటాదారులకు అదనపు డివిడెండు చెల్లింపు నిమిత్తమై కంపెనీ వాటాదారుల అసాధారణ సర్వసభ్య సమావేశము 30 మార్చి 1977 తేదీ ఉ. 10.30 గంటలకు రిజిస్టర్డు కార్యాలయములో నిర్వహింపబడునని యందు మూలముగా నోటీసు యివ్వడమైనది. వివరణాత్మకమైన నోటీసును వాటాదారులకు పంపబడియున్నది.

తేది 29.3.1977 నుండి 31.3.77 వరకు రెండు రోజులు షేర్ల మెంబర్ల యొక్క విజిస్టరు, ట్రాన్స్‌ఫర్ పుస్తకములు మూసివేయబడును.

ఫర్ అమృతాంజన్ లిమిటెడ్
(ఎమ్. వాసుదేవరావు)
మేనేజింగ్ డైరెక్టర్.
మద్రాసు—600004 తేది. 8.3.1977.

ది పాతేరు కోఆపరేటివు బ్యాంక్ లిమిటెడ్
రాజేశ్వరపురం, (Hqrs.) ఖమ్మం

టెండరు నోటీసు 1/76-77

31—3—77వ తేది సాయంత్రము 3 గంటల వరకు ఈ క్రింద చూపబడిన పనికి పాతేరు సహకార బ్యాంకు ప్యాక్టరీ మేనేజింగ్ డైరెక్టరు ఖమ్మంగారిచే నీలువేయబడిన టెండర్లు కోరబడుచున్నవి. రాష్ట్ర ఇంజనీరింగ్ కాలేజీలు, మునిసిపాలిటీ, జిల్లా పరిషత్‌లో రిజిస్టర్‌కాబడిన కాంట్రాక్టర్లు టెండరు దాఖలు చేయుటకు అర్హులు.

25—3—77సాయంత్రము 5 గంటల వరకు టెండరు సెమ్యూళ్ళ కొరకు దరఖాస్తులు స్వీకరించబడును. పై సవరించబడిన సమయము నుండి టెండరు సెమ్యూళ్ల ఖరీదుకు పరియగుపైకము లేని దరఖాస్తులు నిరాకరించబడును.

[2] టెండరు సెమ్యూళ్ల ఖరీదు ఖమ్మం జిల్లా కేంద్ర సహకార బ్యాంకులో చెల్లింపబడుటకు క్రాసుచేయబడిన డిమాండ్ డ్రాఫ్టు రూపములో పాతేరు సహకార చక్కెర ఫ్యాక్టరీ ఖమ్మం, మేనేజింగ్ డైరెక్టరుగారిపేట ఉండవలెను.

[3] టెండరు సెమ్యూళ్ళు 26.3.77 తేదీ నుండి 30—3—77వ తేదీవరకు ఆఫీసు పనివేళలలో ఇవ్వబడును. పోస్టులో పంపబడవు.

[4] ధరావత్తులేని టెండర్లు, ఆలస్యముగా అందిన టెండర్లు నిరాకరింపబడును. ప్రథమ ధరావతు సొమ్ము క్రాసు చేయబడిన డిమాండు డ్రాఫ్టు రూపములో ఖమ్మం జిల్లా కేంద్ర సహకార బ్యాంకులో, పాతేరు సహకార చక్కెర ఫ్యాక్టరీ మేనేజింగ్ డైరెక్టరుగారికి చెల్లింపబడుటకు గా ఉండవలెను.

[5] ఒకదానికొకటి లేక అన్ని టెండర్లను నిరాకరించుటకు సంబంధించిన కారణము తెలుపబడుటకు ఈ దిగువ సంతకందారునకు హక్కుగలదు.

పని వివరము:—రాజేశ్వరపురం, ఖమ్మం జిల్లా సహకార పంచదారఫ్యాక్టరీ ఆవరణలో బ్యాంటిన్ బిల్డింగ్ కట్టుట. ఆప్రదేశములోనే వేయుట మరియు ముళ్ళతీగతోకంచె ఏర్పాటు చేయుట.

మనీయార్డరు వెలువ:—2 లక్షలరూపాయలు.
ప్రథమధరావత్తు సొమ్ము:—రూ.5000
టెండరు సెమ్యూళ్ళఖరీదు:—రూ.52.50
కాంట్రాక్టు:—లంప్‌సమ్.
పనిపూర్తిచేయు కాలము:—2 నెలలు.

మేనేజింగు డైరెక్టరు.
పాతేరు సహకార పంచదారఫ్యాక్టరీ లిమిటెడ్
ఖమ్మం.

తిరుమల తిరుపతి దేవస్థానము

టెండరు నోటీసు

[illegible] 1977—78సంవత్సరము [illegible] క్రింద [illegible] టెండర్లు కోరబడుచున్నవి. క్రింద కనబడు వివరములు, టెండర్లు, టి.టి.డి. ఎగ్జిక్యూటివ్ ఆఫీసరుగారిని వారి ఆఫీసులో పొందిన [illegible] ఆఫీసరుగారికి మధ్యాహ్నం 12 గం.ము తెలుపబడును. టెండరు వేయగలవారు టెండరు షరతులను మరియు వివరములను ఆఫీసు పనివేళలు కాలములో పి. వి. ఆర్. ఓ. గారి నుండి పొందవచ్చును.

టెండరు తేది— 25—3—77.

[illegible]
టెండరు వేయగల వివరాలు [illegible] 3 అ పొడవు, ముక్కలు చేయుచుని 3' × 3' × 9' స్థానలుగా పెట్టంది ఈ పాంత లారీలో టి టి డి కర్రల డిపోకు పంపకూలీలతో తోలించి తూకము చేసి యిచ్చుట
[illegible] 18 రేటు
ఇ. యం. డి. టూ — 8,000

ఎగ్జిక్యూటివ్ ఆఫీసర్
టి. టి. డి. తిరుపతి

Printed and Published for Nageswara Rao Estates Private Ltd., by S. Nageswara Rao at the Andhra Patrika Press, Gandhinagar, Vijayawada-3. Editor: S. Radhakrishna, Vijayawada. Phones: 75667 & 75226.

ఆంధ్రలో కాంగ్రెస్ ఘనవిజయం

(1వ పేజీ తరువాయి)

ఎన్నికయ్యారు. గరికి నర్సారెడ్డి (జనతా) 96244, తాళూరి సుబ్రహ్మణ్యేశ్వరరావు (ఇండి) 27,652, వి. రామిరెడ్డి (కాంగ్రెసు) 1,67,410. మొత్తం ఓట్లు 548091 పోలయిన ఓట్లు 310466. పోలింగు 19,16

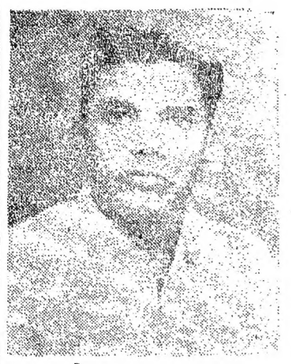

నెల్లూరులో కాంగ్రెసు విజయం

నెల్లూరు, మార్చి 20 : నెల్లూరు కాంగ్రెస్‌అభ్యర్థి శ్రీ దొడ్డపనేని కాశయ్య గెలుపొందారు. ఓట్ల వివరాలు : శ్రీ దొడ్డపనేని కృష్ణయ్య (కాంగ్రెసు)2,72,184, శ్రీ తుమ్మలపెంట ప్రసంధాకరరావు (మార్క్సిస్టు) 1,29,404, ఇండిపెండెంటు (స్వతంత్ర) 9,942. మొత్తం ఓటర్లు 7,52,778.పోలయినవి 4,23,18

నరసరావుపేటలో కాంగ్రెసు

నర్సారావుపేట, మార్చి 20 : శ్రీ ఎస్. వి. సి. [కాంగ్రెసు] ఎన్నికయ్యారు. మొత్తం ఓట్లు పోలయినవి : 306277 ఓట్ల వివరాలు శ్రీ ఎస్.వి.సి. (కాంగ్రెసు) 251211 శ్రీ బంగారెడ్డి [illegible] [illegible] 128589 శ్రీ [illegible] [illegible] 3787

EDUCATIONAL

డ్రైవింగుగా 25 సం. లు నిండినవారు బి.ఏ/బి కాం. 3వెగ. లు నిండినవారు ఎం.ఏ డైరెక్టుగా పనిచేయుచుని ఉండకోరు సహా అర్హులు. ప్రాస్పెక్టస్ రూ. 2/— భాషతో టుటోరియల్స్, ఒంగోలు.

సిండికేట్ బ్యాంక్

ఎస్ప్లనేడ్

ఈ క్రింద తెలియజేసిన యాత్ర పాము గిని బ్యాంకు ఆవరణలో 25ఏప్రిల్ 1977 తేది శనివారం సా. 3 గంటలకు బహిరంగ వేలములో విక్రయింపబడునని యిందుమూలముగా తెలియజేయబడ్డాడి. వేలములో యాత్ర పాము గిని కోసం ఆసక్తి గలవారు వేలము సమయమునకు లేదా అంతకు ముందుగనే బ్యాంకు పెట్టకు హాజరు కావలెను. హాజరుపోట దారులు పాము మొత్తమును వెంటనే చెల్లించి, యాత్ర పాములు స్వాధీనపరచుకొని వాటిని వెంటనే స్వంత ఇళ్లకు పై తరలించు కొనవలెను.

యాత్ర పాముల వివరములు

1. 10 హెచ్.పి. మోటారు—మెర్సిడా ట్రాంగ్— ఫ్రంట్, స్టాండర్డ్ బస్
2. రబ్బరు ఆయిల్ లోపల— [illegible] పాములు వాటితో పూర్తిగా

ఎస్. విజయకుమార్,
మేనేజర్
సిండికేట్ బ్యాంక్, తేది. 15.3.1977

ఆంధ్రప్రదేశ్ ప్రభుత్వము

అటవీశాఖ — నెల్లూరు.

వేలము నోటీసు

నెల్లూరు అటవీశాఖవారి చేనాబాడు కర్మాగారం [illegible] నెం. యస్. యస్. యల్. 4840 నుండి తే 30—3—1977 న క్రయాన్ని అయి తాళాదారులే, వారి కార్యాలయమునకు [illegible] వేలము చేయబడును.

(2) వేలములో నిల్వగల [illegible] వేలం వివరములు [illegible] నోటీసు [illegible] కార్యాలయము [illegible] ఆఫీసు తాలూకా, [illegible] ఆఫీసు, [illegible] పాటించవచ్చును.

(సం) [illegible]
అటవీశాఖాధికారి నెల్లూరు.
DIPR No. 298/Advt/1977

అమలాపురంలో కాంగ్రెసు గెలుపు

అమలాపురం, మార్చి 20 : అమలాపురం నియోజక వర్గంలో కాంగ్రెసు అభ్యర్థి శ్రీ కుసుమ కృష్ణమూర్తి బి.ఎల్. అభ్యర్థి శ్రీ బి.సి. రమణయ్యపై విజయం సాధించారు. (స్వ.వి.)

కరీంనగర్‌లో కాంగ్రెస్ విజయం

కరీంనగర్, మార్చి 20 : కాంగ్రెసు అభ్యర్థి శ్రీ ఎం. సత్యనారాయణ ఎన్నికయినట్లు ప్రకటించబడింది.

మొత్తం ఓట్లు	6,50,519
పోలయిన ఓట్లు	3,70,915
చెల్లని ఓట్లు	13,383
శ్రీ ఎం.సత్యనారాయణ (కాం.)	2,10,349
జువ్వాది గౌతమరావు (జనతా)	96,301
చిన్నమనేని రాజేశ్వరరావు (సిపిఐ)	44,055
ఆరెటి రాజమనోహరరెడ్డి (స్వతంత్ర)	6,827

శ్రీ పట్టాభిరామారావు గెలుపు

రాజమండ్రినుండి కాంగ్రెస్ అభ్యర్థి శ్రీ వి. వి. పట్టాభిరామారావు ఎన్నికైనారు. ఓట్ల వివరాలు :

1. వి. రామయ్య (ఇండి) 1761.
2. వి. వి. పి. పట్టాభిరామారావు (కాం) 2,02 323.
3. వి. పద్మరాజు (ఇండి) 6157.
4. సుంకర వెంకటసూర్య సుబ్బారావు (జనతా) 1,75,564.
5. [illegible] (ఇండి) 2,883

ఓట్లు మొత్తం 7,07,836.
పోలయినవి 4,39,814.
కాని 11,176.

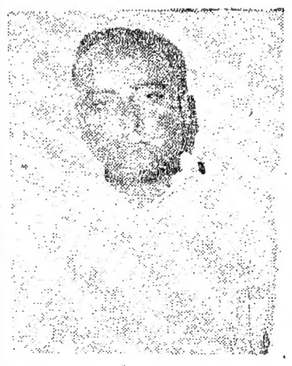

ఖమ్మంలో జలగం కొండలరావు గెలుపు

ఖమ్మం నియోజకవర్గం నుండి కాంగ్రెస్ అభ్యర్థి శ్రీ జలగం కొండలరావు ఎన్నికయ్యారు.

ఓట్ల వివరాలు

1. జలగం కొండలరావు (కాం)	208,617
2. [illegible]	72,530
3. [illegible]	1,22628
4. [illegible]	2,868
[illegible]	13.18
మొత్తం ఓట్లు	5,96,493
పోలయిన ఓట్లు	4,19,829

నిజామాబాద్‌లో కాంగ్రెస్ గెలుపు

నిజామాబాద్ నియోజకవర్గం నుండి కాంగ్రెసు అభ్యర్థి శ్రీ మదన్‌మోహన్ రావు గోపాలరెడ్డి ఎన్నికయ్యారు. వివరములు తరువాయి పుట.

ఓట్ల వివరాలు —

మొత్తం ఓట్లు	1,59,393
1. గంగారెడ్డి (జనతా)	92,898
2. మదన్‌మోహన్ రావు గోపాలరెడ్డి (కాం)	2,52,291
3. వి. రామచంద్రరావు (ఇండి)	5,788
4. పోచారం శ్రీనివాసరెడ్డి (ఇండి.)	6,051
చెల్లని ఓట్లు	15,303
మొత్తం ఓట్లు	5,68,014
పోలయిన ఓట్లు	3,72,301

ఏలూరులో కొమ్మారెడ్డి గెలుపు

ఏలూరు నియోజకవర్గంనుండి కాంగ్రెస్ అభ్యర్థి శ్రీ కొమ్మారెడ్డి సూర్యనారాయణ అల్పా పరిమి ఓట్ల మెజారిటీతో గెలుపొందిన ట్లు అనధికారికంగా తెలియవచ్చింది.

హిందూపూర్‌లో కాంగ్రెస్ గెలుపు

హిందూపూర్ నియోజకవర్గం నుండి కాంగ్రెస్ అభ్యర్థి శ్రీ పి. నిత్యానందరెడ్డి 90,033 ఓట్ల మెజారిటీతో ఎన్నిక అయ్యారు.

ఓట్ల వివరాలు—

1. పి. నారాయణ (ఇండి)	5,153
2. పి. నిత్యానందరెడ్డి (కాం)	2,36,797
3. కె. రామచంద్రారెడ్డి (జనతా)	146,764
4. పి. వెంకటనారాయణ (ఇండి.)	1,014
మొత్తం ఓట్లు	6,50,347
పోలైన ఓట్లు	4,02,073
చెల్లని ఓట్లు	12,345

కాకినాడలో కాంగ్రెస్ గెలుపు

కాకినాడ నియోజకవర్గంలో కాంగ్రెస్ అభ్యర్థి, రాష్ట్రము రోడ్డుభద్రతా శ్రీ ఎం. వి. సుబ్బయ్య 1,23,268 ఓట్ల మెజారిటీతో ఎన్నికయ్యారు. ఓట్ల వివరాలు:

1. సుబ్బయ్య (ఇండి)	3170
2. [illegible] (ఇండి)	11,151
3. [illegible] (ఇండి)	5537
4. [illegible] (జనతా)	1,46,749
5. [illegible] (కాం)	2,69,017
మొత్తం ఓట్లు	6,56,501
పోలైన ఓట్లు	4,46,438
చెల్లని ఓట్లు	11,794

కర్నూలు

కర్నూలు నియోజకవర్గం నుండి కాంగ్రెస్ అభ్యర్థి శ్రీ జి. వీరారెడ్డి విజయం సాధించారు

పార్వతీపురంలో కాంగ్రెస్‌గెలుపు

పార్వతీపురంనుండి కాంగ్రెస్ అభ్యర్థి శ్రీ జి. వీరేంద్ర పాత్రునాయుడుపై మధ్య

1. వి. పి. సిరోలుంద్ర సూర్యనారాయణపై (కాం) 1,74,454.
2. [illegible] (జనతా) 1,42,710.

మొత్తం ఓట్లు 6,55,999.
పోలయిన ఓట్లు 3,30,291.
చెల్లని ఓట్లు 13,137.

పులివెంకటరెడ్డి గెలుపు

ఒంగోలులో కాంగ్రెస్ అభ్యర్థి శ్రీ పులి వెంకటరెడ్డి, తమ సమీప ప్రత్యర్థి లోక్ జనతా అభ్యర్థి శ్రీ ఎం. వెంకయ్యనాయుడు పై 89233 ఓట్ల మెజారిటీతో గెలుపొందారు.

ఓట్ల వివరాలు:

పులి వెంకటరెడ్డి (కాం)	2,52,055
ఎం. వెంకయ్యనాయుడు (జనతా)	1,62,822
జి. ఎల్లమందారెడ్డి (సి. పి. ఐ)	35,563
చెల్లని ఓట్లు	10.355
పోలయిన ఓట్లు	4,60,795

మధుదండావతే ఆధిక్యత

రాజపూర్ నియోజకవర్గంలో, రక్షణ మరియు లోకసభ సభ్యుడు, జనతాపార్టీ అభ్యర్థి శ్రీ మధు దండావతే మొత్తం 1.91 లక్షల ఓట్లు లెక్కింపబడిన సమయానికి, కాంగ్రెస్ అభ్యర్థి, ప్రొఫెసర్ గోపాల్ మాయిక్ కంటే 83 వేలు పైగా ఓట్ల అధిక్యతలో ఉన్నారు.

కేరళ అసెంబ్లీ ఫలితాలు

(1 వ పేజీ తరువాయి)

అభ్యర్థిపై శ్రీ ఎ. కె. గోపినాథన్‌పై 7,874 ఓట్ల అధిక్యతతో విజయం సాధించారు.

కొట్టారక్కర

కొట్టారక్కర నియోజకవర్గం నుండి కేరళ కాంగ్రెసు పార్టీ అభ్యర్థి శ్రీ ఎల్. బాలకృష్ణపిళ్లై తమ సమీప ప్రత్యర్థి శ్రీ కొట్టారం గోపాలకృష్ణన్‌పై 12వేలకు పైగా ఓట్లఅధిక్యతతో విజయంసాధించారు.

మట్టన్‌చేరిలో జనతా గెలుపు

మట్టన్‌చేరి నియోజకవర్గం నుండి కేరళ కాంగ్రెసు అభ్యర్థి శ్రీ కె. బి. హార్ ఇటీ తమ సమీప ప్రత్యర్థి శ్రీ ఎ. ఎ. కోయున్నిపై 4,350ఓట్ల తేడాతో విజయంసాధించారు.

తిరురంగాడి

తిరురంగాడిలో కేరళ స్థానిక స్వపరిపాలన శాఖా మంత్రి శ్రీ కె. అబుబకర్‌ముట్టిహా (ముస్లింలీగ్) తమ ప్రత్యర్థి, సిపిఐ కంటే సంబంధించిన ఇండిపెండెంట్ అభ్యర్థి శ్రీ టి. పి. కున్హాలీముట్టిపై విజయం సాధించారు.

దక్షిణ మధ్య రైల్వే

వేలం నోటీసు

[illegible] వేలంలో వేలమువారు [illegible]

4—4—77	[illegible]	[illegible]
5—4—77	[illegible]	[illegible]
6—4—77	[illegible]	[illegible]
7—4—77	[illegible]	[illegible]
11—4—77	[illegible]	[illegible]
12—4—77	[illegible]	[illegible]
నుండి	(పంచపాట)	[illegible]
16—4—77		

[illegible] వేలములు [illegible] ఆఫీసులు [illegible] వారి సంప్రదించవచ్చును.

డివిజనల్ సూపరింటెండెంటు,
విజయవాడ.
pub 525/76—77

భారత ప్రభుత్వము

ఆదాయపు పన్ను శాఖ

బహిరంగ వేలము

శ్రీ పి. కె. లహోటి చెందిన ఈ దిగువ స్థిరాస్తులు అమ్మకపు పన్ను బకాయిలు వసూలుకు రాబట్టుటకై ఈ స్థిరాస్తులు గడ చేరు 5—4—1977వ తేదీ ఉదయం 11—00 గంటలకు బహిరంగ వేలములో అమ్మబడును.

1. ఆజాంజాహి, హైదరాబాదులో 1—8—57, నెంబరుగల నెంబరు. 550లు అడ్డ పట్టా ప్రస్తుతం మె. విశాల్ ఆంధ్ర ఇండస్ట్రీస్‌వారు ఉన్నటు వంటి గృహము, భూమి పూర్తి హక్కులు శ్రీ పి. కె. లహోటికి ఉన్నవి.
2. ఆజాంజాహి, హైదరాబాదులో 1—8—57 నెంబరు గల నెంబరు. 1050లు అడ్డ పట్టా ప్రస్తుతం హిందూస్థాన్ టీవర్స్ లిమిటెడ్ వారు ఉంటున్న ఇల్లు, భూమిపై హక్కులు శ్రీ పి. కె. లహోటికి గలవు.

ఈ వేలము ఈ కార్యాలయములోని లాట్సు రికవరీ ఇన్స్పెక్టర్ శ్రీ పి. [illegible] నిర్వహింపబడును.

విజయవంతమైనవి పాటదారు పాట మొత్తములో 25 శాతము సొమ్మును అప్పటికప్పుడు చెల్లింపవలెను. మిగతా మొత్తము వేలము తేదీనుండి 15 రోజులలోగా చెల్లింపవలయును.

ఇతర వివరములు ఈ దిగువ సంతకందారుని కార్యాలయము నుండి ఆఫీసు పనివేళలలో పొందవచ్చును.

(సం.) బి. రామకోటేశ్వరరావు
లాట్సు రికవరీ ఆఫీసర్ —II
ఇన్‌కమ్‌టాక్సుడిపార్టుమెంటు,
పోస్ట్ : నెం. 37219. 3—6—137, హిమాయత్‌నగర్, హైదరాబాద్.

భారత ప్రభుత్వము

ఆదాయపు పన్ను శాఖ

బహిరంగ వేలము

శ్రీ హీరాలాల్ పూనమ్‌చంద్ (HUF) కు చెంది, కర్త శ్రీ లక్ష్మీచంద్‌చెల్లానీ, సికింద్రాబాదువారిచే నిర్వహింపబడుచున్న కరీంనగర్‌లో, పెద్దపల్లి రైల్వేస్టేషన్ వద్ద గల 16 ఎకరాల 20 గుంటల విస్తీర్ణము భూమి హిందూ అవిభక్త కుటుంబము యొక్క ఆదాయపు పన్నుల బకాయిలు రాబట్టుటకై యీ దిగువ తెలిపిన విధంగా రెండు లాట్లుగా 22.3.77వ తేదీ ఉదయం 11—00 గంటలకు బహిరంగవేలములో అమ్మబడును.

1. ఎస్. నెం. 584. తూర్పు మరియు దక్షిణమున శ్రీ రామ్‌భగవాన్‌దాస్ ఫ్యాక్టరీ మరియు పశ్చిమము మరియు ఉత్తరమున రోడ్డు హద్దులుగా గల 9 ఎకరాల 39 గుంటల ప్రాంతము.
2. ఎస్. నెం. 582— తూర్పున రైల్వే గూడ్సు షెడ్. దక్షిణమున పొరుగనున్న స్థలము, పశ్చిమం మరియు ఉత్తరమున శ్రీ రాంభగవాన్‌దాస్ ఫ్యాక్టరీ హద్దులుగా గల 6 ఎకరాల 21 గుంటల ప్రాంతము.

ఈ వేలము ఈ కార్యాలయములోని లాట్సు రికవరీ ఇన్స్పెక్టర్ శ్రీ పి. మార్కండేయులు నిర్వహింపబడును.

విజయవంతమైనవి పాటదారు పాట మొత్తములో 1/4 వ వంతు సొమ్మును వెంటనే చెల్లింపవలెను. మిగతా పైకము వేలము తేదీ నుండి 15 రోజులలోగా చెల్లింపవలయును.

ఇతర వివరములు ఈ దిగువ సంతకందారుని కార్యాలయం నుండి ఆఫీసు పనివేళలలో పొందవచ్చును.

బి. సత్యనారాయణ మూర్తి,
లాట్సు రికవరీ ఆఫీసర్—I
ఆదాయపు పన్ను శాఖ
3—6—137 హిమాయత్‌నగర్,
హైదరాబాదు. పోస్ట్ : 37210

ఆంధ్రప్రదేశ్ ప్రభుత్వము

ప్రజాపనుల (రహదారులు మరియు భవనముల) శాఖ

చిట్ టెండరు నోటీసు నెం. 81/76-77 ది 12-3-77

ఈ దిగువ పేర్కొనబడిన పనులకు లోపలకు కాంట్రాక్టు పద్ధతిపై సూపరింటెండింగు ఇంజనీరు, రోడ్డు భవనాలు వారిచే నీలు చేసిన టెండర్లు ఆంధ్రప్రదేశ్ ప్రిమ్యూనిటీతో సమానం చేయబడి పనిపరులుగా సూపరింటెండింగు ఇంజనీరు వారిచే [illegible] కాంట్రాక్టర్లు మరియు వేరు పనిచేసిన ఆంధ్రప్రదేశ్ పత్రికలో [illegible] కోరబడుచున్నది. టెండర్లు, తే. 22—4—77 సాయంత్రము గం. 3.00 వరకు తీసుకొనబడును. అదే రోజున టెండర్లు గం. 3.30 వి. లు తెరువబడును.

క్రమ నెంబరు	పని పేరు	ధరావత్తు సొమ్ము: టెండరులో పేరు చేసిన డిమాండు డ్రాఫ్టు రూపేణా	ధరావత్తు సొమ్ము: అగ్రిమెంటు సమయమున బ్యాంకుగ్యారంటీ ద్వారా	ధరావత్తు సొమ్ము పి. డబ్ల్యూ. డి. ఇంజనీరు పేరు మీద	టెండరు ఫారం అమ్మకపు తేదీ	టెండరు పెట్టుట కడపటి తేదీ	టెండరు పెట్టుట కడపటి సమయం
1.	నర్సీపట్నం— పాలకుర్తి రోడ్డు మీద కిలో మీటరు 18/5 (కి.మా 27.680) వద్ద రైల్వే ఓవర్‌బ్రిడ్జికి ఎప్రోచు రోడ్డు వేయుట.	రు. 19000	రు. 13000	పి. డబ్ల్యు. డి. విశాఖపట్నం	104.26	15 నెం.	టెండరు తెరచు ఆ సైట

2. టెండరు పత్రముల కొరకు అప్లయిచేయు తేది. 11—4—77 వరకు తీసుకొనబడును.
3. టెండరు నోటీసులు ఫారము నమూనాలు [illegible] 882 పి.డబ్ల్యు. రూలు నెం. III లో రూలు 2 [illegible] పనిపరులు [illegible] ఇంజనీరు వారి [illegible] రిజిస్ట్రేషను తాలూకు [illegible] పనిపరులు [illegible] వారు చేసిన డిమాండు డ్రాఫ్టుల పై సూపరింటెండింగు ఎగ్జిక్యూటివ్ ఇంజనీరు వారి పేర [illegible] అయినవారూ [illegible] డిమాండు డ్రాఫ్టుల [illegible] ఇంజనీరు వారి పేర క్వార్టర్సులో కాని లేదా బ్యాంకులో కట్టినట్లయితే కట్టినట్లు రసీదు [illegible] 2 (రెండూ నకలులు) [illegible]
4. టెండరు పత్రములు కొరకు తే. 11—4—77వ తేదీన సరిపోవు [illegible] ఆ సూపరింటెండింగు ఇంజనీరు వారి కార్యాలయములో [illegible] 18—4—77 వరకు సూపరింటెండింగు ఇంజనీరు వారి కార్యాలయములో [illegible] వారి అప్లికేషనులోపలు 25 × 40 సెం.మీ. సైజు గల కనీసం స్థాయిలు ఆంధ్రేతి [illegible] [illegible] సంతకము. పోస్టులో పంపిన టెండరు పత్రములు ఏ కారణము చేతనైనా చేరకపోయినా [illegible] బాధ్యత వహించబడదు. టెండరు పత్రములు [illegible] ఇంజనీరు వారికి ఎట్టి బాధ్యత లేదు.
5. సూపరింటెండింగు ఇంజనీరు వారు ఏ టెండరునైనా ఏ కారణము చూపకుండా తిరస్కరించు అధికారము పొందియున్నారు.
6. ఎట్టి పరిస్థితులలోను టెండరు పత్రముల కొరకు [illegible] సొమ్ము వాపసు చేయబడదు.

టి. కృష్ణమూర్తి
సూపరింటెండింగు ఇంజనీరు.
రహదారులు మరియు భవనముల శాఖ విశాఖపట్టణము.

లోక్‌సభ ఎన్నికలలో ఆఖరి ఘట్టం పోలింగ్ ప్రశాంతంగా సమాప్తం

అహ్మదాబాద్, మార్చి 20: నిన్ననుజరాత్‌లో ప్రశాంతంగా జరిగిన రెండవదశ పోలింగ్‌లో గుజరాత్ ఎన్నికలు పూర్తయినాయి.

నిన్న 75 లక్షల ఓటర్లలోను 60 నుండి 65 శాతం వరకు ఓట్లు వేశారు. తొలిదశ పోలింగ్‌లో 70 లక్షల మందిలోను 66.89 శాతం మాత్రమే పోలు చేశారు.

గుజరాత్‌లో 26 లోక్‌సభ నియోజక వర్గాలున్నాయి. 112 అభ్యర్థులున్నారు. కాంగ్రెసు ఐదుతాలు అన్ని స్థానాలు పోటీ చేశాయి. 60 మంది స్వతంత్రులు ఉన్నారు.

జనతా పార్టీ ఎం. ఎల్. ఎ. టాకూర్ భాయిపటేల్ అనే ఆయన నిన్న మధ్యాహ్నం సూరత్ నియోజకవర్గంలో ఓటువేయడానికి వెళ్లుండగా అలుసన్నె ఆయుధాలతో దాడి జరిగినట్లు పోలీసులు చెప్పారు. ఒక వ్యక్తి ఆయన చేయుబడ్డాడు. రాళ్లతుచ్చిన సంఘటన ఇది ఒక్కటేనన్నారు అధికారులు.

దొంగఓట్లు వేయ ప్రయత్నించినందుకు ఆరుగురు అరెస్టు చేయబడ్డారని పోలీసులు చెప్పారు.

రాజకోట్‌లో జరిగిన గ్రామీణ ఓటర్ల కన్నా రెండవ ఘటంలో నగర ఓటర్లు ముమ్మరంగా వచ్చారు.

బెంగాల్‌లో 25 చోట్ల తిరిగి పోలింగ్

కలకత్తా, మార్చి 20: పశ్చిమబెంగాల్‌లోని 6 లోక్‌సభ స్థానాలు రెండవ 25 కేంద్రాలలో ఈ దేవదయం ప్రశాంతంగా తిరిగి పోలింగ్ జరుపబడ్డాయని ప్రాంతపన్నికల అధికారి శ్రీ రతిన్ సేన్‌గుప్త తెలియజేశారు.

బ్యాలెట్ పత్రాలు ఎర్రుకు పోవడం, ముద్రను అక్రమ పద్ధతులవల్ల తిరిగిపోలింగ్ జరుపబడ్డాయి. తిరిగి పోలింగ్ జరుగుతున్న రాజకీయపార్టీలలో దుందం బారక్‌పూర్, కైమండ్‌హార్బర్, బర్వాన్ బిష్ణుపూర్, బర్వాన్, కాట్వా ఉన్నాయి. పోయిన్న పోట్ల పోట్ల ముమ్మరంగాను, కొన్ని చోట్ల హింసాత్మకంగాను ఎన్నికలు జరిగాయి.

దుందంలో సి. పి. ఐ. కి చెందిన ఇంద్రజిత్‌గుప్త, జనతాకు చెందిన ఆశోక్‌కృష్ణ దత్ కాంగ్రెసుకు చెందిన రాజేనా చేసే స్వతంత్రుడుగా పోటీచేస్తున్న వైద్యనాథమోహన్ ఉన్నారు.

బారక్‌పూర్‌లో పశ్చిమ బెంగాల్ ప్రదేశ్ కాంగ్రెసుకార్యదర్శి సిగతోరాయ్, మార్క్సిస్టు లభ్యర్థి హెమ్మాల్‌ఘోష్మాయి, స్వతంత్రలభ్యర్థి రంజిత్‌కుమార్ భట్టాచార్య ఉన్నారు.

కైమండ్ హార్బర్‌లో ప్రాంత యువకాంగ్రెసు కార్యదర్శి బిరేన్‌మొయిలి, మార్క్సిస్టు నాయకుడు జ్యోతిర్మయి బోసు ఉన్నారు. ఇవి అన్ని ముమ్మరంగా పోటీలు. బారాసాత్‌లో సి. పి. ఐ. అభ్యర్థిగా రవీన్‌సేన్ ఫార్వర్డ్ బ్లాక్ అభ్యర్థి చిత్తబసు, కాంగ్రెసు నుండి రాజినామా చేసి స్వతంత్రుడుగా పోటీచేస్తున్న శ్యామలాల్‌పోద్దార్ పోటీ పడుతున్నారు.

బర్వాన్, కటూవాంలో కూడా ముమ్మరంగా పోటీలే. బర్వాన్‌లో కాంగ్రెసు నుండి పోటీ చేసే నారాయణ చౌదరి స్వతంత్రుడుగాను, కాంగ్రెసు అభ్యర్థిగా శ్యామప్రసాద్ కుందు, జనతా పక్షాన రాజకృష్ణదాస్ ఉన్నారు కటూవాలో పశ్చిమబెంగాల్ కాంగ్రెసు కోశాధికారి దీరేంద్రనాథుడు, స్వతంత్రుడు నృపేన్ దాస్ ఎదోపాధ్యాయ, మార్క్సిస్టు నిత్యానంద్ మజుందార్ పోటీలో ఉన్నారు.

120 ఏళ్ల వృద్ధుడు ఓటు

అల్వా, మార్చి 20: యు. పి. లోని ఇలాహాబాద్ పార్లమెంటరీ నియోజక వర్గంలో రాజ్‌పూర్ పరైయా గ్రామంలోని ఒక బూత్‌లో 120 ఏళ్ల వృద్ధ శ్రీమతి రఖుబాయి ఓటువేయగా నేడు ప్రభుత్వం వారు చేశారు.

ఇదే నియోజక వర్గంలో పదముగ్గురు అంధులు కూడా ఓటు చేశారు.

ప్రధాన మంత్రి రాజీనామా ఇవ్వాలి - అద్వానీ

న్యూఢిల్లీ, మార్చి 20: ప్రధాన మంత్రి ఇందిరా గాంధి తమ స్వార్థప్రయోజనాలకోసం దేశ ఉనికినే ప్రమాదంలోకి నెట్టారని ఎమర్జెన్సీ విధించారని జనసంఘ్ అధ్యక్షుడు శ్రీ ఎల్. కె. అద్వానీ నేడు రాత్రి గట్టిగా కోరారు.

ఆయన ఒక ప్రకటనలో మాట్లాడుతూ ప్రధాన మంత్రి పదవి నుంచి కూడా ఒకరి తర్వాత ఒకరు ఒదిలివెళ్తున్నందుకుకూడా మీరాజీనామా చేయడం అవసరమని ఆయన పేర్కొన్నారు.

రాజీనామా చేయవలసిందిగా శ్రీమతి గాంధిని కోరే హక్కు రాష్ట్రపతికి ఉన్నదని శ్రీ అద్వానీ చెప్పారు.

జనతాపార్టీ నిష్పాయత్నకమైన విజయ సాధన స్థితిలో ప్రసన్నమని, దీనిని ప్రజలకు విజయంగా ప్రజాస్వామ్యానికి చారిత్రాత్మక ఘనవిజయంగా తాము ఎరిగణిస్తున్నామని ఆయన పేర్కొన్నారు.

కపూర్‌పై కృష్ణకాంత్ విజయం

ఢిల్లీ, మార్చి 20: జనతా ప్రముఖులు శ్రీ కృష్ణకాంత్ ఢిల్లీలోకాంగ్రెసు ప్రముఖులు శ్రీ పరిపూర్ణానందకపూర్‌పై 40 వేల మెజారిటీతో ఓడించారు. ఈ స్థానం లోను కాంగ్రెసుకు చెందినట్టిది.

రాజాపూర్‌లో జనతా విజయం

మహారాష్ట్రలోని రాజాపూర్ నియోజక వర్గంలో జనతాపార్టీ అభ్యర్థి ప్రొఫెసర్ మధుదండవతే గెలిచారు. రద్దుఅయిన లోక్‌సభలోకూడా ఈ నియోజకవర్గానికి శాసనసభ్య ప్రాతినిధ్యం వహించారు.

భక్కడ నుంచి కాంగ్రెసు అభ్యర్థిగా ప్రొఫెసర్ గోపాల్‌పటేల్ పోటీ చేశారు. పరిస్థితి మధ్య ముఖాముఖి పోటీ జరిగింది.

బనస్కాంతాలో జనతా గెలుపు

బనస్కాంతా నియోజక వర్గంలో జనతా పార్టీ అభ్యర్థి శ్రీ మోతిభాయ్ ఆర్. చౌధరి గెలిచారు.

రత్నగిరిలో జనతా గెలుపు

మహారాష్ట్రలోని రత్నగిరి నియోజక వర్గంలో జనతా అభ్యర్థి శ్రీ చంద్రకాంత్ కె. పెరులేకర్ విజయం సాధించారు. భక్కడ కాంగ్రెస్ అభ్యర్థి శ్రీ శాంతారాం పేజే. శ్రీ పేజే రద్దుఅయిన లోక్‌సభలో ఈ నియోజక వర్గానికి ప్రాతినిధ్యం వహించారు. పరిస్థితి మధ్య ముఖాముఖి పోటీ జరిగింది.

భావనగర్‌లో జనతా గెలుపు

గుజరాత్‌లోని భావనగర్ నియోజకవర్గంలో జనతాపార్టీ అభ్యర్థి శ్రీ ప్రవీణ్‌భాయ్ మోహన్ గెలుపొందారు.

కరోల్‌బాగ్‌లో జనతా విజయం

కరోల్‌బాగ్ నియోజకవర్గంలో (రిజర్వుడు) జనతాఅభ్యర్థి శ్రీ ఎస్. ఎన్. సర్వు నియా, తమ సమీప ప్రత్యర్థిఅయిన కాంగ్రెసుఅభ్యర్థి శ్రీ టి. సోహన్‌లాల్‌పై 47,546 ఓట్ల మెజారిటీతో గెలిచారు.

దాద్రానగర్ హవేలీలో కాంగ్రెస్ గెలుపు

దాద్రానగర్ హవేలీలో కాంగ్రెసు అభ్యర్థి శ్రీ రామూభాయ్‌పటేల్ గెలిచారు.

మాండ్విలోకాంగ్రెస్‌గెలుపు

గుజరాత్‌లోని మాండ్వి నియోజకవర్గంలో కాంగ్రెస్ అభ్యర్థి శ్రీ చిటుభాయ్ గామిట్ గెలిచారు.

వై. బి చవాన్ గెలుపు

మహారాష్ట్రలోని సతారా నియోజక వర్గంలో విదేశాంగ మంత్రి శ్రీ వై. బి. చవాన్ గెలుపొందారు.

ఈయన జనతాపార్టీ అభ్యర్థిని, ఇద్దరు ఇండిపెండెంట్‌లను ఓడించారు.

ఆమోతి నియోజకవర్గంలో శ్రీ సంజయ్ గాంధీపై జనతాఅభ్యర్థి శ్రీ రవీంద్ర ప్రతాప్ సింగ్ 152520 ఓట్లధిక్యతతోవున్నారు. ఇంతవరకు రెండ లక్షల ఓట్లు లెక్కించారు

కేంద్రపశుసంవర్ధకశాఖ మంత్రి శ్రీ ఎ. పి. సింధె, జనతాఅభ్యర్థి శ్రీఎం. ఎ గాదాపై 16వేలఓట్ల ఆధిక్యతతో వున్నారు

ఆంధ్రలో కాంగ్రెస్ విజయం

అనంతపురంలో కాంగ్రెసు గెలుపు

హైదరాబాదు, మార్చి 20: కాంగ్రెస్ అభ్యర్థి శ్రీ దరూర్ పుల్లయ్య ఎన్నికయ్యారు.

శ్రీ దరూర్ పుల్లయ్య (కాం)	215279
శ్రీ డి. నారాయణస్వామి (జనతా)	173071
మొత్తం ఓట్లు	640440
పోలయిన ఓట్లు	401269
చెల్లని ఓట్లు	12919

నెగ్గిన అభ్యర్థి మెజారిటీ 42208.

ఉత రాదిన కాంగ్రెస్ పరాజయం

(1వ పేజీ తరువాయి)

19,526 ఓట్ల తేడాలో గెలుపొందారు.

తిరునవేలి నుంచి ఏ. ఐ. ఎ. డి. ఎం. కె అభ్యర్థి శ్రీ అరుణాచలం అని పిలువబడే ఆలాడి అరుణ గెలుపొందారు.

రాజస్థాన్‌లోని చిత్తాల్‌ఘర్ నుంచి జనతా అభ్యర్థి శ్రీ శాంభుసింగ్ సోలంకి కాంగ్రెసు అభ్యర్థి శ్రీ భాజన్‌దాస్ బాబర్ 137000 ఓట్ల తేడాలో గెలుపొందారు.

యాట్ బ్యానర్ కీర్

దేశ రాజధానిలో కాంగ్రెస్ అడిపిపెట్టుకు పోయే స్థితిలో చేజిక్కుకుంది. ఇటీవలి ప్రకటించిన ఆరు స్థానాలజనరపార్టీ పరిభించింది. ఏడవ స్థానంలో జనతా అభ్యర్థి విజయిస్తున్నారని పిందే ఆధిక్యంలో ఉన్నారు.

కాగా 1971లో ఢిల్లీలోని మొత్తం 7 స్థానాలను కాంగ్రెసు గెలుచుకున్నది.

కేంద్ర పాలిత ప్రాంతాలైన దాద, నగర్ హవేలి, లక్షద్వీప్‌ల రెండు స్థానాలు కాంగ్రెసు గెలుచుకున్నది.

పోలింగ్ రాదిన అయిన నెలు టీవీ, ఉత్తరప్రదేశ్‌లోని 42 నియోజకవర్గాలలో పోలింగ్ పూర్తయిన కొద్దిసేపటికే ఎగ్జిట్ ఫలితాలు వెల్లడి కావడం ప్రారంభమైంది.

మొదట కాంగ్రెస్ కొద్దిసేపటి సంధ్యమధ్యన బిహార్ ఉత్తరప్రాంతాలనుండి వచ్చిన జనతా వెల్లువలో ఆ ఆధిక్యం తుడిచిపెట్టుకు పోయింది.

ఉత్తరప్రదేశ్‌లో ఫలితాలు ప్రకటించిన 9 స్థానాలు జనతాపార్టీ చేజిక్కాయి. అందులో శ్రీ సంజయ్‌గాంధి ఓడిపోయారు.

కాగా 1971 లో రాయబరేలిలో ఇందిరా గాంధి శ్రీ రాజనారాయణ్‌పై సుమారు 1.12 లక్షల ఓట్ల తేడాలో ఓడించి ప్రధాని ప్రధానిగాంధి ఒకసారి 2.1లక్షల ఓట్ల మెజారిటీతో పూర్తయినట్టు శ్రీ రాజ్ నారాయణ్‌పై 55,620ఓట్ల మెజారిటీతో ఓడిపోయారు.

ఉత్తరప్రదేశ్‌లో మరి ఇద్దరు మంత్రులు శ్రీ రవీంద్రనాథ్ వర్మ, శ్రీ ఎస్. పి. సింగ్ ఓడిపోయారు. ఆర్థిక మంత్రి శ్రీ కె. సి. పంత్, రక్షణ మంత్రి శ్రీ జగజీవన్ రామ్ కుమారుడు శ్రీ సుశీల్‌కుమార్ షిండే, రాష్ట్ర మంత్రి శ్రీ కె. కామరాజ్‌నాడార్, సమాచార శాఖ మంత్రి శ్రీ కె. కె. షా, ఇతర ప్రముఖులు ఈ ఎన్నికలలో ఓడిపోయారు.

గుజరాత్‌లో జనతాపార్టీ అధ్యక్షుడు శ్రీ మొరార్జీదేశాయ్ 13 వేల ఓట్ల లభ్యతతో గెలుపొందారు. కాంగ్రెసు అభ్యర్థులు ఇద్దరు మాత్రమే ఆధిక్యంలో ఉన్నారు.

మరి కొందరు కాంగ్రెస్ ప్రముఖులైన శ్రీ దేవరాజ్ అర్స్, శ్రీ కాశీరామ్ రాణా, మధ్యప్రదేశ్ మాజీ ముఖ్యమంత్రి శ్రీ శుక్లా, మధ్యప్రదేశ్ మాజీ ముఖ్యమంత్రి శ్రీ డి. పి. మిశ్రా ఓడిపోయారు.

కాగా ఛత్తీస్‌ఘర్‌లో కాంగ్రెసు అభ్యర్థి శ్రీ మోతీలాల్ వోరా ఆధిక్యంలో ఉన్నారు.

కాగా ఒడిశాలో కాంగ్రెసు అభ్యర్థి శ్రీ నందిని సత్పథి ఆధిక్యంలో ఉన్నారు.

విజయవాడలో కాంగ్రెస్ విజయం

విజయవాడ, మార్చి 20: విజయవాడ పార్లమెంటరీ నియోజకవర్గం నుంచి కాంగ్రెస్ అభ్యర్థి శ్రీ గడే మురహరి 120037 ఓట్ల మెజారిటీతో గెలుపొందినట్టు రిటర్నింగ్ అధికారి శ్రీ కె. లక్ష్మీనారాయణ నేటి రాత్రి ప్రకటించారు.

శ్రీ మురహరి మొత్తం	2,39,733
ఓట్లు కాగా, ఆయన సమీప ప్రత్యర్థి, జనతాపార్టీ అభ్యర్థి శ్రీ గుట్టికొండ మురళీమోహన్‌కు	1,19,696
ఓట్లు వచ్చాయి.	

ఈ నియోజకవర్గంలో మొత్తం నలుగురు అభ్యర్థులు 4,63,707 కాగా, 4,54,169 ఓట్లు పోలయ్యాయి. 9,538 ఓట్లు చెల్లలేదు.

సి. పి. ఐ. అభ్యర్థి శ్రీ దాసరి నాగభూషణరావుకు	52,786
ఓట్లు, సి. పి. ఎం. అభ్యర్థి శ్రీ నండూరి ప్రసాదరావుకు	37,583
ఓట్లు ఇండిపెండెంట్ అభ్యర్థులు దాసరి కె. సూర్యప్రకాశరావుకు	3,394
ఓట్లు, శ్రీ కె. భగవాన్‌దాస్‌కు	996
ఓట్లు వచ్చాయి.	

మరి ఫలితం అధికారికంగా రిటర్నింగ్ అధికారి శ్రీ గడే మురహరి విజయవాడ పార్లమెంటరీ నియోజకవర్గం నుండి కాంగ్రెస్ అభ్యర్థి శ్రీ గడే మురహరి 120037 ఓట్ల మెజారిటీతో గెలుపొందినట్టు రిటర్నింగ్ అధికారి శ్రీ కె. లక్ష్మీనారాయణ నేటి రాత్రి ప్రకటించారు.

శ్రీ మురహరి మొత్తం	2,39,733
ఓట్లు కాగా, ఆయన సమీప ప్రత్యర్థి, జనతాపార్టీ అభ్యర్థి శ్రీ గుట్టికొండ మురళీమోహన్‌కు	1,19,696
ఓట్లు వచ్చాయి.	

ఈ నియోజకవర్గంలో మొత్తం నలుగురు అభ్యర్థులు 4,63,707 కాగా, 4,54,169 ఓట్లు పోలయ్యాయి. 9,538 ఓట్లు చెల్లలేదు.

సి. పి. ఐ. అభ్యర్థి శ్రీ దాసరి నాగభూషణరావుకు	52,786
ఓట్లు, సి. పి. ఎం. అభ్యర్థి శ్రీ నండూరి ప్రసాదరావుకు	37,583
ఓట్లు ఇండిపెండెంట్ అభ్యర్థులు దాసరి కె. సూర్యప్రకాశరావుకు	3,394
ఓట్లు, శ్రీ కె. భగవాన్‌దాస్‌కు	996
ఓట్లు వచ్చాయి.	

మరి ఫలితం అధికారికంగా రిటర్నింగ్ అధికారి శ్రీ గడే మురహరి విజయవాడ పార్లమెంటరీ నియోజకవర్గం నుండి కాంగ్రెస్ అభ్యర్థి శ్రీ గడే మురహరి [illegible] ఆధిక్యంలో ఉన్నారు. [illegible] శ్రీ

డాక్టర్ కబుర్లు

దైనందిన జీవితంలో మన ఆరోగ్యావసరాలేమిటి ? 2

గత వారం వ్రాసిన వ్యాసంలో, ఇంతవరకూ వ్రాస్తూ వచ్చిన జాతీయ వైద్య పథకాలు వాటి విమర్శలూ ఆపి, మన నిత్యావసరాలుగా పరిణమించే వైద్య అవసరాలేమిటనే విషయాన్ని గురించి వ్రాయటం మొదలుపెట్టి ఈ విషయమై కొన్ని వివరాలు తెలియ చేశామని వున్నవారలోకనం చేసుకొని మిగతా వాటి పరిశీలనలో ప్రవేశిద్దాం.

గతవారంలో వ్రాసినట్లుగా వైద్యావసరాలు మూడు విధాలు (రకాలు)గా పరిణమించవచ్చనీ 98.5 శాతం రోగులకి ఇంటివద్దనే సాధారణంగా వాడబడే మందులతోనే ఎక్కువ సాంకేతిక విజ్ఞానం అవసరం లేకుండానే అందజేయవచ్చునీ, 1.5 శాతం మాత్రం మామూలు కన్నా కొంత ప్రాముఖ్యత ఇవ్వవలసి వస్తున్నదనీ, వారిలో 10 శాతం (అంటే మొత్తంలో 0.15 శాతం) రోగులకి మాత్రమే ఆస్పత్రులలోనో చికిత్సా కేంద్రాలలోనో చేర్చవలసిన అవసరం ఏర్పడటం జరుగుతున్నదని. అంటే ప్రతి మారురోగులను (రోగాలను)ఏమనకొంటే వైద్యావసరాలనిబట్టి వారి విభజన ఇలా ఉంటుంది:

1. మామూలు చికిత్స మాత్రమే సరిపోగల రోగాలు కలవారు.	98.5
2 విస్తృతుల పర్యవేక్షణ, సాంకేతిక విధానాల ఉపయోగం అవసరమయ్యేవారు.	1.35
3. ఆస్పత్రులలో చేర్చవలసినశరీర అవసరం (రోగం) కలవారు.	0.15
మొత్తం :	100.00

పై లెక్కలను పరిశీలించినప్పుడు చాలా ఉపయోగకరమైన విషయాలు బహిర్గతమవుతాయి !

అంటే మనలో ప్రబలి ఉన్న దైనందిన రోగాలలో నూటికి 98.5 రోగాలు సామాన్యంగా, సులువుగా కనుగొనగలిగి, తేలికగా నయం చేయగలిగినవేనని, గత 10—12 సం.లుగా జరిగిన పునఃపరిశీలనా కార్యక్రమాలు (స్వయానా పర్యవేక్షించబడినవి) నిరూపించాయి ! ఈ తెగకు దగ్గు, జలుబు, 2 లేక 3 రోజులపాటు కాసే జ్వరం. విటమిన్ల మరికొన్ని ఇనుము మొదలైన ధాతువులలోపాలు, ప్రతిదినంతగిలే దెబ్బలు, ముళ్ళు గుచ్చుకోవటాలు, చీముకురుపులు మొదలగునవీ ఇందులోనే చేరే రోగాలు ! వీటినే అంగ్లంలో మైనర్ ఎయిల్‌మెంట్స్ అంటే స్వల్పంగా నయం చేయగలిగిన రోగాలనిగానీ ఈరోగాలు స్వల్పంగా రోగికి శరీర బాధను కలుగ చేస్తాయనిగానీ అర్థం చేసుకోవచ్చు !

మనలో ఎందరు తలిదండ్రులకి తమ పిల్లలకి లేదీకిటి అంటే మనుక వెలుతురులో అక్షరాలు సరిగా కనబడవని కనుగొనలరు ? అంత ఓపికగాని శ్రద్ధగానీ, పనీ అవకాశాలు లేక పోవటం ఈ విషయం గురించి తెలియక పోవటం అనేవి దీనికి కారణాలవుతాయిగా ! బాగా వెలుతురు ఉన్న ప్రదేశాలలో మంచి చీకటిగా ఉండే ప్రదేశాలకి వెనువెంటనే వెళితే ఆ ప్రదేశానికి కండ్లు అలవాటు పడటాన్ని ప్రతివారికీ ఎంతో కొంతసేవవుతుంది. కానీ, ఈ రోగం (అంటే విటమిన్ ఎ లోపం) ఉన్నవారికి ఇంకా చాలా సేవవటంగానీ, అసలు కనబడక పోవటంగానీ జరుగుతుంది. ఇలా ప్రతి రోగాన్నీ పరిశీలిస్తే కొండను త్రవ్వి ఎలుకను పట్టినట్లయ్యే అవకాశం ఎక్కువ.

అలాగని అన్ని రోగాలూ చాలా స్వల్పమైనవి (అల్పమైనవి) అనిగాదు ! ఏ రోగానికయినా దాన్ని అంకురార్పణలోనే తొలగించ ప్రయత్నించటం మనిషిలోని మంచి లక్షణాలలో ఒకటి.

ప్రివెన్షన్ ఈజ్ బెటర్ దన్‌క్యూర్ అంటే రోగం వచ్చిన తర్వాత చికిత్స కోసం ప్రయత్నించి చేతులుకాలాక ఆకులపట్టుకున్నట్లుగా అయి నిరాశ చెందేకన్నా, ఆరోగాన్ని అసలు రాకుండానే ముందు జాగ్రత్తలు తీసుకోవటం ఎంతో విలువైనదీ, సులువైనదీ కదా ! తేలికగా గోటితో తీసివేసేదాన్ని గొడ్డలి తీసుకువచ్చి నరకటం వృథా ప్రయాసకదా !

—మిగతా విషయాలను వచ్చేవారం పరిశీలిద్దాం !

— డా. కె. వెంకటేశ్వరరావు

ఓటు చేయటానికి వృద్ధుల ఉత్సాహం

హాన్సీ, మార్చి 20 : ఇక్కడి పీగ్సాన్ పోలింగ్ కేంద్రంలో ఈగడ వృద్ధురాలు నన్నూ, తమమనవరాలా సహాయంతో ఓటు వేసింది. 'మాధ పార్టీల గుర్తుల్ని గుర్తించగలనా అని ఒక విలేఖరి అడుగగా ఎవరికిపోయం లేకుండానే ఓటు వేశానని' జవాబు చెప్పింది.

అప్పాంలోని పాపులి పోలింగు కేంద్రంలో తన కొడుకులు, మనుమలుసహాయంతో 85 ఏళ్ళవృద్ధుడు పంతాజ ఆలీఓట వేశాడు.

మేఖలా పోలింగు కేంద్రంలో ఓటు వృద్ధురాలు తనమనుమడి సహాయంతో ఓటు వేసింది.

గ్రామీణ ప్రాంతాల్లోని, విభిన్నతెగలకు చెందిన స్త్రీలు, పిల్లల్ని ఎత్తుకుని తమ ఆనకాశంకోసం క్యూలలోనుంచున్నారు.

దక్షిణ ఢిల్లీ పోలింగు కేంద్రంలో యూనస్‌సరాయి హరిజన కాలనీకి చెందిన 150 మంది ఓటర్లూ తమ ఓట్లు వేశారు.

వీరిలో యోధారంచేత వంగిపోయిన మంగళదేవి కూడా తమ కుమార్తె సహాయంతో ఓటు చేసింది.

యూనస్‌సరాయి పాత గ్రామంలో 98 ఏళ్ల పండిట్ చిద్దారామ్, 90 ఏళ్లతన భార్యతోను, 95 ఏళ్ల తన పనివగారితో వెళ్లి ఓటు వేశాడు.

భువనేశ్వర్‌లో

భువనేశ్వర్, మార్చి 20 : భువనేశ్వర్ పాత పట్టణానికి చెందిన భువన్ బెహారా అనే 80 ఏళ్ల అంధుడు అనంచలమైన ఉత్సాహ దీక్షగలవాడు.

మొన్న ఉదయం పోలింగు ప్రారంభం కాగానే ఇక్కడ ఒక పోలింగు కేంద్రానికి వచ్చిన కొద్దిమంది ఓటర్లలో అతడు కడ. భార్య భూపన్ సహాయంతో అతడ ఓటు వేశాడు.

1952 నుంచి తాను ఇంతవరకు మీనికంలోనూ ఓటు హక్కును వినియోగించుకొనకుండా ఉండలేదని మాంచి హుషారుగా ఉన్న భువన్ బెహ్రా చెప్పాడు.

ఆ సమీపంలోనే ఉన్న మరొకబూత్‌లో వేరొక అంధుడు తన నిత్రువిసహాయంతో ఓటు వేశాడు.

శతాధికవృద్ధు

బెంగుళూరు మార్చి 20. బెల్గాం లోక్ సభ నియోజకవర్గంలోని అనందవాడ పోలింగ్ కేంద్రంలో మొదటగా ఓటు చేసినవారిలో 105 సంవత్సరాల వయస్సుగల మొహిదీన్‌బాజ్ అనే వృద్ధురాలుకూడా ఉన్నారు.

పోలింగ్ కేంద్రంలో ఆమెకు ఆసన మనుమడు చేయూత నిచ్చాడు.

70సంవత్సరాల వయస్సుగల మరో ముగ్గురు స్త్రీలుకూడా ఆ పోలింగ్ కేంద్రంలో ఓటు వేశారు.

చిక్కబల్లపూర్ నియోజకవర్గంలో తొలిగా ఓటు చేసినవారిలో 7 గురు అంధులుఉన్నారు. వారిలో నలుగురు మహిళలు.

నెల్లూరు జిల్లాలో కొత్త రకం వరి వంగడాలతో సేద్యం

ఆంధ్రప్రదేశ్ నెల్లూరుజిల్లా మంచి మేలు రకమైనమొలగొలుకులు వరి పైరుకు ప్రసిద్ధి గాంచిన ప్రదేశము. ఇటీవల ముఖ్యంగా కోడూరు— నెల్లూరు రాలూరాలలో వలు ప్రాంతాలలో అధిక దిగుబడినిచ్చే కొత్తరకపు వరివంగడాలను ప్రవేశ పెటడం జరిగింది. అంతకు ముందు పలురకాల మొలగొలుకులు, అనగా బుద్ధ, నన్నా, కర్రా మొ గొలు పండించబడుచుండినవి. క్రమేణా వాటికి స్థానం వచ్చబడి—తెగుళ్ళ నిరోధం, తక్కువ వ్యవధి, అధికంటం— సూత్రం పీట, 9671, 9672, 9673, 9674. నెంబరు గల మొలగొలుకులు పైరు పండించబడుతున్నవి — పీ టి రా 9672, 9674. నెంబరుగల రకపు పైర్లు వ్యవసాయ శాఖ వారిచే సిఫారసు చేయబడి విస్తారంగా పండించబడుచున్నవి. నెల్లూరు జిల్లాలో ఈ సంవత్సరం 25,000 ఎకరములలో పై రకపు పైర్లు వేయబడి ఎకరాకు మూడు బస్తాల పైగా ఫలితాలు లభ్యమవటం జరిగింది— ఇటీవలి ఈ రకాలపైన్ జరుపబడిన వ్యవసాయ క్షేత్రాలచువల్లారు జిల్లా వ్యవసాయ శాఖవారు, పరిశోధకులు సందర్శించి రైతులకు సమృద్ధిగా పైపంటలు పండించుటకు సలహాలు అందచేయబడినవి.

రైతులకు లభిస్తున్న ప్రయోజనం మరికూడా ఉద్దేశంతోను బావుల ద్వారాను, నీళ్ళ తోడే యంత్రాంగం ద్వారాను, గొట్టపు బావుల ద్వారాను, జడిగర్భములు గుండే నీళ్ళు తోడేయంత్రాలద్వారా చిన్న ఆయకట్టు కార్యక్రమాన్ని విస్తృతంగా అమలు జరుపబడుటకు కృషి జరుగుతోంది.

— స్వకీయ విలేఖరి

ఆరవ తరగతి సంస్కృత వాచకము

ఆర్యా, ఆంధ్రప్రదేశ్ ప్రభుత్వము వారు— అన్ని తరగతులకు వలెనే ఆరవ తరగతికి కూడా 1966 లో సంస్కృత వాచకమును గ్రంథమును ప్రచురించిరి. ఇది ఆ నాటినుండి ఈ నాటి వరకుపాఠ్య గ్రంథముగనున్నది. దీని ఆవశ్యకతతక్కువ అయినా వలసిన స్కూళ్లకయినా మామముల తరబడి వ్రాసినను పంపుట లేదు. మా స్కూలులో సుమారు 45 మంది విద్యార్థులున్న వారికి ఒక్కటే పుస్తకము. ఎన్నో వర్షాయములు, ప్రభుత్వము వారికి వ్రాయదమైనది. ఫలితము శూన్యము. సంవత్సరముగడచిపోవుచున్నది. ఎప్పుడు సిలబసును పూర్తి చేయవలయునో వారికెట్లు బోధింపవలయునో తెలియదు. వాచకమండలి— భాషయైనను తరగతికి తగినట్లుగ లేదు. కొన్ని కథలు రచయిత ఊహానమరించి యున్నవి. కావున మరి ముద్రణయందైనను వీటిని సవరింపప్రార్థన.

విద్వాన్ కొమాండూరి రామానుజాచార్యులు. ఆంధ్ర ప్రధాన పండితుడు. తాలూకా రచయితం సంఘాధ్యక్షుడు. కందుకూరు.

విజ్ఞప్తి

ఆర్యా కేంద్ర,రాష్ట్ర ప్రభుత్వ స్థానిక సంస్థల ఉద్యోగులకు వర్తించు ఆడిషనల్ ఎమాల్యుమెంట్సు (కంపల్సరీ డిపాజిటు) అక్టు 1974 ప్రకారము చేయుచున్న కరువు భత్యపు మినహాయింపును నిలుపుదల చేయుటకు, మూల వేతనములోకరువు భత్యమును కలుపుటకు ఉత్తరవులు జారీ అగునట్లు ఆంధ్రప్రదేశ్ ముఖ్యమంత్రి గౌ. శ్రీ జలగం వెంగళరావుతమను పంకుజజీని ఉపయోగించి ఉద్యోగులకు సహాయ పడవలసినదిగా ఆంధ్రప్రదేశ్ పంచాయితీరాజ్యమినిస్ట్రీరియల్ ఎంప్లాయీస్ అసోసియేషన్ అధ్యక్షులు వి.డి.ఆర్. మనోహర్ కోరిరి.

గత డిసెంబరు మాసములో హైదరాబాదులో జరిగిన కాన్‌ఫరెన్సులో పంచాయితీరాజ్య శాఖ మాత్యులు గౌ. శ్రీ లుకలాపు లక్ష్మణదాసు గారు చేసిన వాగ్దానమునను ప్రభుత్వ ఉత్తర్వుల రూపంలో అందచేయవలసినదిగాకూడా అభ్యర్థించారు.

వి. డి. ఆర్. మనోహర్, ప్రెసిడెంటు ఆం. ప్ర. పం. రా. మి. ఉద్యోగులసంఘం మంగళగిరి.

కరెంటు వినియోగదారుని కోరిక

ఆర్యా, గృహావసరయోగమునకు వినియోగించుకునే విద్యుత్ అదిలో తమ గృహమునకు అనుమతించబడిన లోడ్‌కు మించి అధికంగా వాడుతున్నప్పుడు అట్టి అదనపు లోడ్‌కు ఒక నెలలోగా స్థానిక విద్యుత్ అధికార్లనుండి అనుమతి పొందవలసి యుంటుందని విద్యుత్ సంస్థ ఒక ప్రకటనలోతెలియచేసింది.(19.12.76 తేదీ ఆంధ్రపత్రిక). అందుకు సంబంధించిన దరఖాస్తు ఫారములు స్థానిక సెక్షన్ కార్యాలయములో ఉచితంగా అభిస్తాయని కూడా ఆ ప్రకటనలో ఉంది. కాని అవి ఉచితంగా అభించలేదు. ఒక రూపాయి ఖరీదుకు కొనవలసి వచ్చింది.

నేను రోగడ సుమారు 20 సం. ల పూర్వము 1240 యూనిట్ల విద్యుత్ వాడకము అనుమతి పొందియున్నాను. (సర్వీసు నెంబరు 341). ఇప్పుడు వాడుకలో యున్నకొంది అదనపు యూనిట్లకూ, ఇక ముందు అమర్చుకోదలచిన లైట్లు వగైరాలకు కూడా కలుపుకొని అదనము 720 యూనిట్లకు (మొత్తం 1960 యూనిట్లు.) సరాసరిలో దరఖాస్తు చేసియున్నాను. 1960 యూనిట్లకు సరిపడ రు. 60 లు డిపాజిట్ చీస్ అకౌంటెంటు వారి కార్యాలయంలో డిపాజిట్ క్రింద యున్నది. కాగా ఇప్పుడు స్థానిక జూనియర్ ఇంజనీర్ యొద్దనుంచి నా దరఖాస్తు స్వీకరించటానికి రు. 20లు రుసుము కట్టవలసినదని తాఖీదు వచ్చింది. రోగడ కొంత విద్యుత్‌కు అనుమతిపొందియున్నప్పుడు, ఈ రుసుము వసూలుతంగా తోచకమానదు. ఇటువంటి చిన్న విషయాలకు అసలు ఫీజు అనవసరము. చీటికి మాటికి విద్యుత్ రేట్లు పెంచుట, ప్రతి చిన్న దరఖాస్తుకు అధిక ఫీజులు వసూలు చేయుట విద్యుత్ వాడకమునకు దోహదం చేయును. ఈ విషయాన్ని ప్రభుత్వము వారు సానుభూతితో పరిశీలించగల కోరిక.

ము. సీతారామాంజనేయులు, శ్రీరామపురము, భీమవరం (ప. గో.)

బస్సుల వేళలను మార్చాలి

ఆర్యా, మహబూబ్‌నగర్ జిల్లా ఆర్. టి. సి. బస్సుల వేళలు చాలా చిత్రంగా ఉన్నవి. మహబూబ్‌నగర్ నుండి తాండూరు రూట్ బస్సులు ఉదయం ఫస్ట్ బస్ మహబూబ్ నగరు నుండి తాండూర్ 5.30 వి. లకు, సెకండ్ బస్ సదాశివపేట్ ఎక్స్‌ప్రెస్. ఆ తర్వాత మూడవబస్ మహబూబ్‌నగర్ నుండి తాండూర్ వయా మద్వాల్ ద్వారా నాల్గవ బస్ గౌరారుద్వారా తాండూర్ చేరుతుంది. సదాశివపేట్ ఎక్స్‌ప్రెస్ బస్ అయిందా, సెకండ్ బస్ అన్నా సరి అయిన వేళకు రాదు. ఇక ఉద్యోగానికి వెళ్లేవారి యిబ్బంది ఆ భగవంతుడికే తెలుసు. కొస్గి, కొడంగల్ వయా మద్వాల్ ద్వారా వెళ్లే 40 పై. అదనంగా చార్జి. అధికము యిబ్బంది. ఇటు 40 పై. వుధా. అందుకే మహబూబ్‌నగర్ నుండి మద్వాల్ ద్వారా వెళ్లే బస్సుకు క్యాన్సిల్ అయినా చేయాలి, లేదపోతే ఎక్స్‌ప్రెస్ గానైనా మార్చాలి.

ఆర్. నరసింహారావు, కొస్గి, 509339 కొడంగల్, తాలూకా (మ. వ)

ఆశాభంగం

ఆర్యా, ప్రస్తుతము జరుగుచున్న లోక్ సభ ఎన్నికలకు (కొత్తగా ఓటర్లు చేర్చుకొనుటకు ప్రభుత్వమువారు 5.2.77న ఆఖరు తేదీగా నిర్ణయించింది. దాపట్ల నియోజక వర్గములోని దేవరూడి గ్రామంలో నివసిస్తున్న నేను 5.2.77న అనేక వ్యయప్రయాసలకు ఓర్చి బాపట్ల సబ్‌రిజిస్ట్రారు వద్ద రుసుము చెల్లించి ధరఖాస్తు సారము. పూర్తిచేసి ఈ నియోజక వర్గపు ఎన్నికల అధికారియైన ఆర్.డి.ఓ. లేనారికి ప్రత్యేక దూత ద్వారా పంపుకొని యుంటిని. కాని ఈ రోజు దేవరూడి గ్రామములోఎన్నికల అధికారి వివారంగా నన్ను ఒక్కరి ఓటర్లు లేదు, విచారణ లేదని తెలియారు. ఓటు నేను గుండెలో గుచ్చుకున్న బాణం తీసివేశాను. ఒక్కసారి భయంగా నన్ను చూసి ఒ మనిషిలాడు. ప్రాణాలు విడిచాడు.

జాగ్రత్తగా తంతులు విలువ కృత్రిమాల్ నిర్మాణం ఎంతతి ముప్పు పడకుండు తప్పుపరియ్యాం తమపాం శయానం నమస్కృత్య భక్తేమ్మి భుపం ఎణ్ణ: 53

అదివేనై వేట తమరుమలో లొందరపాటున నేను విడిచిన వాడికోల గుండెలో నాటి మనిషిమరాడు నీటిలోంచి తుళ్లిగట్టున పడిపోయాడు. బురద నీటిలో రక్తమంతో తడిసి నిట్టూర్పులు విడుస్తూ రుంజుకుంటూ గబ్బునడి మరణబాధ అనుభవిస్తూన్న ఆ వేధ. బాలుణ్ణి చూసి నేనెంత వింతించానో దైవానికెరుక.

ఇది 63వ సర్గ

(సశేషం)

లేఖలు

టీచర్, విద్యార్థి దామాషా పెంపు రద్దుపై విజ్ఞప్తి

విజయవాడ, మార్చి 20 : ఉపాధ్యాయులు, విద్యార్థుల నిష్పత్తిని 1:25నుంచి 1:30కి పెంచడంవల్ల గుంటూరు జిల్లాలోని ఎంబుడెడ్ ఎలిమెంటరీ స్కూళ్లకు చెంది న 3వందల ఉపాధ్యాయులు అదనంగానికి మిగులు వున్నట్లు వెల్లడయినదని, 1976 జనవరి నుంచి పీరిపిరిగ్రహణాలు తిరిగి వారి నుంచి సమాలుచేసే సమయం ఏర్పడిందని లు ఉపాధ్యాయులకు భయం కలిగివున్నదని శాసనమండలి సభ్యుడు శ్రీ ఎం. జె. మాణిక్యరావు ఆంధ్రప్రదేశ్ ఉపాధ్యాయసమాన్య ఉపాధ్యక్షుడు శ్రీ ఎం. వెంకటరెడ్డి ఒక ప్రకటనలో పేర్కొన్నారు.

ఇలా హెచ్చుగా వున్న ఉపాధ్యాయులను తీసివేసేయవద్దని జిల్లా విద్యాశాఖాధికారికి ఉత్తర్వులివ్వవలసిందిగా స్కూలు విద్యా డైరెక్టర్‌కు, ప్రభుత్వానికీవారువిజ్ఞప్తిచేశారు.

ఉపాధ్యాయులు, విద్యాప్రమాణాల శ్రేయస్సు దృష్ట్యా దామాషా పెంపుఉత్తర్వులను ఉపసంహరించవలసిందని వారు ప్రభుత్వాన్ని కోరారు.

పరుణునికి కొత్త ఉపగ్రహం: భారతీయ శాస్త్రజ్ఞుల వెల్లడి

న్యూఢిల్లీ, మార్చి 20 : వరుణగ్రహానికి సంబంధించి ఇంతవరకు తెలియని ఉపగ్రహాన్ని బెంగుళూరులోని భారతీయ ఖగోళ భౌతిక శాస్త్ర సంస్థకు చెందిన ఇద్దరు శాస్త్రవేత్తలు కనుగొన్నారని సంస్థ నిన్న ప్రకటించింది.

ఈ సంస్థ కనలూర్ పరిశోధనాలయంలో డాక్టర్ జె. సి. భట్టాచార్య, డాక్టర్ ఎస్. కుప్పుస్వామి ఈ కొత్త ఉపగ్రహాన్ని కనుగొన్నారు.

ఈ కొత్త ఉపగ్రహం వ్యాసం 30 కిలోమీటర్లని, ఇది వరుణగ్రహానికి అత్యంత సన్నిహితంగా వున్నదని సంస్థ సమాచారాన్ని పంపిన ఒక తంతిలో పేర్కొన్నది.

వరుణ గ్రహానికి శనివరకే అయిదు ఉపగ్రహాలు కనుగొనబడ్డాయి. వాటి పేర్లు ఇవి : టిటానియా, ఒబెరాన్, ఏరియల్, అంబ్రెయిల్, మిరాండా. ఈ ఆరూది 1948 ఫిబ్రవరి 16న లేదీన అమెరికన్ ఖగోళ శాస్త్రవేత్త డాక్టర్ కూపియర్‌చేత కనుగొనబడింది.

ఖగోళ కత్తగా 14 గొనబడినదానికి పేరుపెట్టడం జరగలేదు. దీని పరిభ్రమణ కాలం పదిగంటలు.

ఇది శనిగ్రహపు దిగువదిగ్వలయాలకు సమీపంగా అంతతక్కువ దూరంలో వున్నదని, వరుణ గ్రహంచేత ఆచ్ఛాదింపబడుచుండినప్పుడు ఒక నక్షత్రం కాంతి, ఆ అచ్ఛాదన జరుగుటం దూరుకున్నవేళకు ముందుగానే అదృశ్యమైనట్లుగా కనబడడంవల్ల ఈ కొత్త ఉపగ్రహం ఉనికిని శాస్త్రవేత్తలు కనుగొనగలిగారు.

సూర్యునికి దూరం దృష్ట్యా చూస్తే వరుణగ్రహం ఏడవ ప్రధాన గ్రహం. ఇది భూమికన్న 3.72 రెట్లు పెద్దది.

63 వ సర్గ

బ్రహ్మహత్యాపాతం పాపం
హృదయాదుడ నీయతాం
సద్విజాతి రయం రాజన్ !
హా భూత్వే మమసోదరా 50
రాజా ! బ్రహ్మహత్య చేసినందువల్ల పాపం మన్నుందని మనుమలో బాధపడకు. నేను బ్రాహ్మణజాతివాడనుకాను. నీవు మనోవ్యధ కలుగక పోవుగాక !
భూద్రాయా మమ్మివైశ్య
జాతో జనదాధిప !
కోసటికి భూద్రదాంతయందు పుట్టిన వాడను. నేను. కనుక నా మరణంవల్ల బ్రహ్మహత్య కృతమైన పాపంకాదు. నీ వింతత్వంగా యీ బాణం తీసివేస్తావా నంత త్వరగా ఈ బాధనుంచి విముక్తుడ నౌతాను.

ఇదీ ఏడవ కృష్ణార్జునుల

అయోధ్యా కాండ

యామిజోల పద్మనాభస్వామి

పమూర్ణలో నిష్టమైన
వేనమాన్య భూతలే
తత్యాన్యమ్మ మాచన్
తం బాణమహ ముద్గతమ్
సమాముద్రీక్ష్య సంత్రస్తో
బహా ప్రాణాన్‌తపోధనః 52

అలా అన్నాడు. ఒక్కొక్క అక్షరం మంచి బాలుడని నోట అలికిన్నం పీడ వచ్చింది. క్రమంగా రాళ్ళు చేతులూ కదలకుండా అయిపోయాయి. నరపీడ శరీరం అంతా వణుకుతూ ఉంది. అలాగే మిన్నులాగా నుంచి పోతూంది. ఇది తప్పదని ఆదాధ చూడలేక

51

పోయాడు. ఆ సమయంలో ఆ పాపి బాలుడిని చూసి నేనెంత వింతించానో దైవానికెరుక.

ఇది 63వ సర్గ

(సశేషం)

ఇన్‌స్పెక్టర్ విక్రమ్

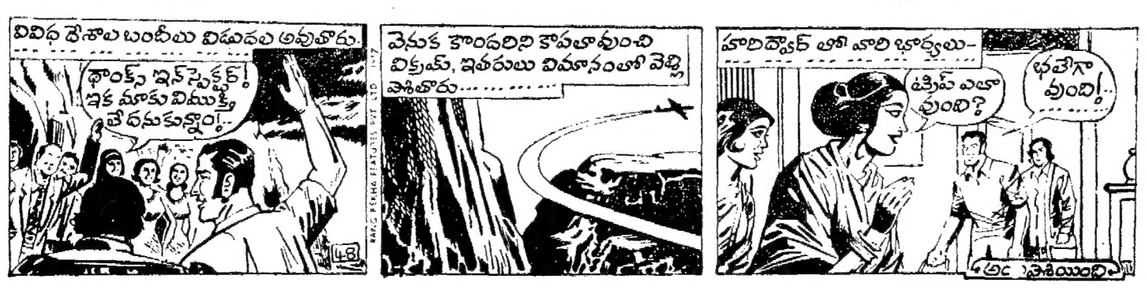

సుబ్బారావ్, రాజమండ్రి

దినఫలం

21 3 1977 సోమవారం.

శు. సం. 1898 ఫాల్గున మాసం 30

★ మేషం : వ్యతిరేకమైన సమాచారం అందుతుంది. ఉద్యోగంలో కాస్త జాగ్రత్త పెరుగుతుంది.

★ వృషభం : వ్యాపారంలో ఆదాయంబాగుంటుంది. సామాజిక వ్యవహారాలు లాభిస్తాయి.

• మిథునం : మీకంటే పెద్దవారుమీదా మీ సహకారాన్ని కోరవలసి వస్తుంది. దైవ కార్యాలు నెరవేరతాయి.

★ కర్కాటకం : వ్యాపారంలో నూతనావకాశాలు లభిస్తాయి. కాలమిస్తే డబ్బు అందుగలదు.

• సింహం : మీ ప్రయత్నాలకు ఆటంకాలు వస్తాయి.. సామాజిక వ్యవహారాల్లోనష్టం రాగలదు.

కన్య : భాగస్వాములతో కలసిచేసే వ్యాపారాలు బాగుంటాయి. ఉద్యోగంలో గౌరవం లభిస్తుంది.

• తుల : సాటివారితో వాదప్రతివాదాలు తగవు. వ్యాపారంలో శ్రమ మీద అనుకూలత లభిస్తుంది.

వృశ్చికం : శుభ కార్యాల విషయంలో అభివృద్ధిని సాధిస్తారు. విద్యార్థి కాలక్షేపంలో పాల్గొంటారు.

• ధనుస్సు : మీ కార్యక్రమాలు అడాపుడిగా ఉంటాయి. ఆర్థిక వ్యవహారాల్లో మొగమాటాలు తగవు.

• మకరం : సంతోషకరమైన వార్తలను వింటారు. సామాజిక వ్యవహారాలు లాభిస్తాయి

కుంభం : విద్యా వైజ్ఞానికరంగాలో ఖ్యాతి లభిస్తుంది. మీ ఆలోచనలు ప్రయోజనకరంగా ఉంటాయి.

• మీనం : వృత్తిలో ఆదాయం పెరుగుతుంది. సాంఘిక కార్యక్రమాలు ప్రోత్సాహకరంగా ఉంటాయి.

— మ హే ష్

మా ఊరి సమస్య

(ఈక్రింది 'మా ఊరి సమస్యలు'ఎంపిక వారందరికీ ఒక నెలరోజుల పాటు 'ఆంధ్రపత్రిక, సంపుతామ. శికర్యాన్నిబట్టి విజయవాడ, హైదరాబాదు ఎడిషన్లలో ఏదో ఒకటి పంపగలమని.)

పెద్దయమ్మనురు కొరత

మా ఊరికి కరెంటు వచ్చి 5 సంవత్సరాలయింది కాని వీధి దీపాలకి బల్బులు వెయ్యక పోవటం వలన వెలగటం లేదు.

ఎ. నారాయణరెడ్డి, ఎ, లక్ష్మీరెడ్డి కుమారుడు, పెద్దయమ్మనురు, కోయిలకుంట్ల తాలూకా, (కర్నూలు),

రేవల్లి సమస్య

మా జిల్లాలో 53 శాతం గ్రామాలకి కరెంటు శీఘ్రమంటారు. మాకు లేదు.

డి. నరసిహారావు, రేవల్లి, పగర కర్నూలు తాలూకా, (మ. వ.)

కృష్ణాపురం కొరత

మా గ్రామంలో వైద్యశాలలు లేవు.

కె. రాధాకృష్ణ, కృష్ణాపురం, వయా: వీరంకి లాకు, (కృష్ణా).

చిత్రవిచిత్రం

శారద, ప్రభాకర్‌ల వివాహం

ప్రముఖ చలనచిత్ర నిర్మాత, దర్శకుడు అయిన ఎం. మల్లిఖార్జునరావుగారి తృతీయ

పుత్రిక చి. సౌ. శారదకు, శ్రీ సాయిదేని నరసింహారావు పుత్రుడు చి. ఎస్. ప్రభాకర్‌కు [బి.ఎస్‌సి [ఇండియన్ ఆయిల్ కార్పొరేషన్] ఫిబ్రవరి 10వ తేదీ తిరుచానూర్‌లో కల్యాణం జరిగింది. ఈ జంటకు వివాహానంతరం అవ్వలు, ఆత్మీయులు విచ్చేసి వధూవరులను ఆశీర్వదించారు.

మల్లిఖార్జునరావు కొత్తచిత్రం

కృష్ణ హీరోగా నవచిత్ర ఇంటర్నేషనల్ బ్యానరుపై త్వరలో ఒక రంగుల చిత్రాన్ని నిర్మించే సన్నాహాలు పూర్తి చేస్తున్నారు. నిర్మాత, దర్శకుడు ఎం. మల్లిఖార్జునరావు బహుశా ఏప్రిల్ ఆ ప్రాంతం నుంచి షూటింగ్ జరపదలచినట్టు మల్లిఖార్జునరావు చెప్పారు.

— శ్రీనివాస్.

పెన్సిల్ పోజు...

'మా అబ్బాయికి వలలిచ్చి చంపడమంటే మహా సరదా !'

గంటల పంచాంగం

శ్రీ పింగళి నామ సం. చైత్ర శు. విదియ

1977వ సం. మార్చి 21 సోమవారం సౌమ: శు. విదియ: రా. 2.56, తెల్లవారి రా. 11.45 వర్జ్యం: ఉ 10.39 మొదలు 12.24 వరకు.

1977వ సం. మార్చి 22 మంగళవారం మంగ. శు. తదియ: తె. 5-04, అశ్విని: రా. 2.21, వర్జ్యం: రా. 9.55 మొదలు 11.41 వరకు.

ఇరాక్‌కు ఆంధ్రనుంచి చింతపండు ఎగుమతి

విశాఖపట్నం, మార్చి 20 : ఇరాక్‌కు చింతపండు ఎగుమతిచేసే అర్హతను ఆంధ్రప్రదేశ్ గిరిజన కార్పొరేషన్‌కు అభించింది. ఈ సంవత్సరం కూడా మధ్య కాలానికి 15 టన్నుల చింతపండు ఎగుమతిచేయగలని భావిస్తున్నారు.

ఈ ఎగుమతివల్ల 40 లక్షల విదేశీ సారాలు లభ్యతగలదు. మొట్టమొదట వేయి టన్నుల ఎగుమతి చేస్తారు. మిగిలిన అవసరాలను టన్నుల వారీ ఎగుమతి చేస్తారు

గిరిజన సంవత్సరం కార్పొరేషన్‌వారు ఇరాక్‌కు సూరాలుల్లు ఎగుమతి చేశారు

గిరిజనులనుంచి ఖరీదుచేసిన చింతపండును బాగుచేయడానికి రెండు నెలలుపట్టి పనివారిని నియమించారు

—:o:—

టీచర్ల పనిగంటల తగ్గింపు అమలులో జాప్యంపైవిమర్శ

విజయవాడ, మార్చి 20 : సమీపేడు దినాలు, గంటల హెచ్చింపు, విద్యాలయాల్లో ఉపాధ్యాయులు— విద్యార్థుల నిష్పత్తి హెచ్చింపులకు సంబంధించిన ఉత్తర్వులను వెంటనే రద్దుచేయవలసిందిగా శాసనమండలి సభ్యులు ఆంధ్రప్రదేశ్ జూనియర్ కాలేజి లెక్చరర్ల సంఘం అధ్యక్షులు శ్రీ ఎం. జె. మాణిక్యరావు ముఖ్యమంత్రికి, విద్యామంత్రికి విజ్ఞప్తి చేశారు.

ఆ ఉత్తర్వులవల్ల ఉపాధ్యాయులు, విద్యార్థులు అధిక శ్రమకు లోనవుతున్నారని అయన తెలిపారు.

కిందటి నెలలో తాము ముఖ్యమంత్రిని అడుగుకున్నామని, ఆ ఉత్తర్వులను రద్దు చేయవలసిందిగా విద్యాశాఖ కార్యదర్శికి ఆదేశాలిచ్చామని తమకు ముఖ్యమంత్రి చెప్పారని, వాటి అమలులో జాప్యం వివారాన్ని కలిగిస్తుందని శ్రీ మాణిక్యరావు అన్నారు.

పసవ వేదనతో ఓటు

భోపాల్, మధ్యప్రదేశ్, మార్చి 20: స్థానిక వజనినిపాల్ ప్రసూతి కేంద్రంలో ప్రసవవేదన అనుభవిస్తున్న ఒక స్త్రీ ఓటు వేస్తానని పట్టుపట్టటంతో ఆమెను పోలింగుబూత్‌కు తీసుకు వెళ్ళారు.

ఓటువేసి, వెంటనే అస్వస్థతకి వచ్చి కొద్ది నిమిషాల అనంతరం ఆమె ఒక కుమారుణ్ణి ప్రసవించింది. తల్లీ, శిశువులు కుశలంగా వున్నారు.

బాలట్ పెట్టెల టక్కు బోల్తా: 25 మందికి గాయాలు

బారెల్లీ, మార్చి 18 : కావల్ ప్రాంతం నుంచి, బారెల్లీకి వ్యాన్‌లో వెళ్తున్న లోక్ సభ ఎన్నికల బాలట్ పెట్టెలు లోకి పడుతున్న ట్రక్కు, బరేల్లీ నైనిటాల్ రోడ్డుపై బీల్వా సమీపంలో బుధవారం రాత్రి బసచెట్టుకు గుద్దుకోవటం జరిగిన ప్రమాదంలో (ట్రక్కులోవున్న సుమారు 45మంది పోలింగు సిబ్బందిలో 25 మంది గాయపడ్డారనీ, వారిలో అర్హులు క్రమంగా నలుగురనీ, నేడిక్కడకు అత్యవసరంగా అందిన వార్త వల్ల తెలియ వచ్చింది.

రావత్ ప్రాంతంలో బారెల్లీ లోక్‌సభా న

ఆంధ్రప్రదేశ్ డైరీ డెవలప్‌మెంట్ కార్పొరేషన్ లి.

(రాష్ట్రప్రభుత్వ యాజమాన్య సంస్థ)

R.C. 4144/S3/77 dated : 17.3.77.

నిబంధనలుండి ఈ క్రింద తెలిపిన వివిధ ప్రదేశములకు ఏప్రిల్ 77 నుండి సెప్టెంబరు 77 వరకు అరు నెలల కాలము పని దున్నబడు (ఒక్కొక్క టిన్ను 17 కేజీల నెయ్యి గంపి) కరారా చేయుటకు సీల్డు టెండర్లు కోరుచున్నాము.

1. నోడ్ పూర్ రేస్ కోర్సు — టెండరికి కలిపి ప్రతినెలకు సుమారు ట్రిప్పుల సంఖ్య 7 (ఒక్కొక్కటి 9 టన్నులు)
2. యూసఫ్‌బాబాట్ రేస్ ఇంపోరియం — టెండరికి కలిపి ప్రతి నెలకు సుమారు 4 ట్రిప్పులు (ఒక్కొక్కటి 9 టన్నులు)
3. డిస్టిలరీ — ప్రతినెలకు సుమారు రెండు ట్రిప్పులు (ఒక్కొక్కటి 9 టన్నులు)
4. లుప్పుజుపల్లి — ప్రతినెలకు సుమారు రెండు ట్రిప్పులు (ఒక్కొక్కటి 9 టన్నులు)

టెండరు ఫారములను జనరల్ మేనేజరు వారి కార్యాలయం, మిర్చి (ప్రెస్ట్) ఫ్యాక్టరీ, విజయవాడలోకి పెట్టు 18 రు. 10—40 పైసలు చెల్లించి 28—3—77 న. 1 గంట వరకు పొందవచ్చును. సీల్డు టెండర్లను అదే రోజు సా. 3 గంటల వరకు స్వీకరించి, సా. 4 గంటలకు తెరవబడును. ఏ కారణము కూడకుండా ఏ టెండరు నైనను అంగీకరించుటకు లేక నిరాకరించుటకు ఈ క్రింది సంతకపుదారునికి హక్కు గలదు.

(సం.) జనరల్ మేనేజర్

మేనేజర్, పబ్లికేషన్స్, ఆంధ్ర సర్కిల్, హైదరాబాద్.

ఆకర్షణీయమైన టెలిఫోన్ సర్వీసు

హైదరాబాదులోని ఈ రోజున స్థలములకు అత్యవసరమైన టెలిఫోనుసర్వీసు ఇప్పుడు ఇవ్వబడుచున్నది. ప్రతి స్థలములకు ఎదురుగా ఈ సర్వీసుకై డయల్ చేయవలసిన కోడ్ ఇవ్వబడింది. ఈ సర్వీసుకంటు బడుపడు పిలుపులు అర్హతగల వ్యక్తి చేయబడును. సర్వీసప్తక్తి, నిర్వహించిన బిల్లు కాలము మరియు చంద నిర్మాయిదమిన కాలపు పిలుపులు అనుమతింపబడవు.

		డయల్ చేయవలసిన కోడ్
1. మసీదుబండ.	—	533
2. అనంతపూర్	—	2185
3. గుంటూరు	—	178
4. కడప	—	2170
5. నంగారెడ్డి	—	— —
6. అదిలాబాదు	—	— —

నంగారెడ్డి, మరియు అదిలాబాదు ఎక్స్ఛేంజీల విషయంలో చందాదారులు కోరినప్పుడు "అత్యవసరపు టెలి సర్వీసులు" కనెక్షను ఇవ్వబడును.

జనరల్ మేనేజర్, టెలికమ్యూనికేషన్స్, ఆంధ్రసర్కిల్, హైదరాబాదు—500001.

ఆంధ్రప్రదేశ్ స్టేట్ ఎలక్ట్రిసిటీ బోర్డు,

టి. ఎల్. సి. సర్కిల్ : మీట్ కాంపౌండ్; హైదరాబాదు

స్పెసిఫికేషను No. TLCH/Civil/44/76 ప్రకారం "నిజామాబాదు 132 కెవి.ఎస్. వద్ద కంట్రోలు హౌసు నిర్మాణం" పనికి టెండరు అమ్మకపు ఆఖరు తేది 18—4—77న తేది సాయంత్రం 5—00 గంటల వరకు పొడిగింపబడినది. టెండర్లు 21—4—77న తేది సాయంత్రం 3—00 గంటల వరకు అందుకొనబడి, అదేరోజు సాయంత్రం 4—00 గంటలకు లేక ఆ తదుపరి తెరువబడును. టెండరు స్పెసిఫికేషను, స్వరూపము ఈ కార్యాలయము నుండి పొందగోరినచో దాని ఖరీదు రు. 17లో (పదిహేడు రూపాయలు—మాత్రం) టెండరు స్పెసిఫికేషను పోస్టు ద్వారా పొంద గోరిన పక్షాన రు. 20 కు "A. P. S. E. Board Current Account No. IV Receipts T. I. C. Circle, Hyderabad" వారి పేర క్రాసుచేసిన డిమాండు డ్రాఫ్టు రూపంలో చెల్లించినచో టెండరు స్పెసిఫికేషను పోస్టు ద్వారా పంపబడును.

(గ్రామము: SETTLICON ఫోను: 32017.)

జి. మునుస్వామి నాయుడు, మానేజింగ్ ఇంజనీరు, టి. ఎల్. సి. సర్కిల్, హైదరాబాదు—4.

ఫోను: 287764

మధ్యప్రదేశ్ ప్రభుత్వము – డైరెక్టరేట్ ఆఫ్

మధ్యప్రదేశ్ స్టేట్ లాటరీస్

(హోలీ పండుగ నూబర్ బంపర్ (డా)

మధ్యప్రదేశ్ స్టేట్ లాటరీస్ యొక్క (90వ డ్రా)కు సంబంధించి మార్చి 15, 1977 నాడు ఇండోర్‌నందు జరిగిన డ్రా ఫలితములు.

మొదటి బహుమతి (1) అన్ని సీరీస్‌లకు కలిపి రు. 12,00,000

G 146012

కన్సోలేషన్ బహుమతులు—6— రు. 500 ఒక్కొక్కటి ఎస్ 146012 జి 146011 జి 146013 హెచ్ 146012 ఐ 146012 జె 146012.

రెండవ బహుమతి —1 అన్ని సీరీస్‌లకు కలిపి —రు. 1,00,000 హెచ్ 5535816

మూడవబహుమతి—5 ప్రతి సీరీస్‌లో ఒకటి— రు. 30,000 ఒక్కొక్కటి.
ఎస్ 441762 జి 203350 హెచ్ 142246 ఐ 273400 జె 30192

నాల్గవబహుమతి—5 ప్రతి సీరీస్‌లో ఒకటి— రు. 10,000 ఒక్కొక్కటి.
ఎస్ 598397 జి 117805 హెచ్ 477109 ఐ 340675 జె 617139

ఐదవ బహుమతి—5 ప్రతి సీరీస్‌లో ఒకటి— రు. 5,000 ఒక్కొక్కటి.
ఎస్ 567355 జి 158287 హెచ్ 147672 ఐ 192571 జె 600196

లక్కీ బహుమతి – ఒక్కొక్కటి రు. 10వ 4000 బహుమతులు—ఈ క్రింది నివరి రెండు డిజిట్లుతో గలవి. ఎస్ 89 జి 08 హెచ్ 22 ఐ 51 జె 14

రోజువారీ డ్రా ఫలితములు

మొదటి బహుమతి— 1 రు. 5,000 ఒక్కొక్కటి
రెండవ బహుమతి 5— ప్రతి సీరీస్‌లోఒకటి రు. 1,000 ఒక్కొక్కటి

11 3—77 జి 610242 ఎస్ 283858 జి 160523 హెచ్ 489070 ఐ 288663 జె 305345
12—3—77 జి 616099 ఎస్ 540898 జి 266176 హెచ్ 372405 ఐ 145858 జె 676477
13—3—77 జి 393406 ఎస్ 236830 జి 269947 ఈ 190584 ఐ 100584 జె 613169

3 డిజిట్ డ్రా ఫలితములు మరియు మిగిలిన నివరి డ్రాల నివరితములు లాటరీ టికెట్ వెనుక ఇవ్వబడును.

ఫలితాలు ప్రభుత్వ గజెట్‌నందు ప్రచురింపబడిన ఫలితములు డ్రా యొక్క అసలు ప్రకారంగా ఉండవలెను.

(స) ఏ. వి. కపీశ్వర్,
డైరెక్టర్, ఎం. . స్టేట్ లాటరీస్.

తదుపరి డ్రాలో అకర్షణీయమైన బహుమతులు గలవు

మొదటి బహుమతి రు. 1,10,000. మొదటి మిడ్ డ్రా యొక్క మొదటి బహుమతి రు. 20,000. రెండవ మిడ్ డ్రా మొదటి బహుమతి రు. 10,000

మిడ్ డ్రాలు తేది 17 & 27 ఏప్రిల్ 1977 జరుగును.

ప్రధాన డ్రా, 7 మే 1977

ఇవి వేరొక అకర్షణీయమైన బహుమతులు—
బహుమతి గెలుచుటకు మీ కొక అవకాశం గలదు.

asian

కాలగాన్ ప్రభుత్వంపై అవిశ్వాస తీర్మానం

బిటన్‌లో సార్వత్రిక ఎన్నికలు జరిగే అవకాశం

లండన్, మార్చి 20 : బ్రిటన్‌లో వ్యాపారాలు లేబర్ ప్రభుత్వంపై కన్జర్వేటివ్ సోల్డ్‌పాలు లేవనెత్తిన అవిశ్వాస తీర్మానం ప్రతిపాదించుటంలో, సార్వత్రిక ఎన్నికలు జరుపబడే అవకాశం మార్చుకుగా మిగిలి గోచరించింది. ఇటీవల ప్రభుత్వ వ్యయంపై చర్చ జరుగుచు మీటరు జరిగిన ఓటింగ్ సందర్భంలో, లేబర్ సభ్యులు ఓటింగ్‌లో పాల్గొనకుండా దూరంగా ఉండటంలో ప్రభుత్వానికి భంగపాటం కిట్టుటంలో లాగా ఆశించిన మద్దతు నివ్వలేదని. సభను వాయిదావేయాలని ప్రభుత్వం పెట్టిన తీర్మానం 293 ఓట్లు ప్రతిపాదనలా పడ్డి, ఒక్క ఓటు ఆధిక్యంగా రాజీపడవలసి వచ్చింది.

ప్రతిపక్ష నాయకులు శ్రీమతి మార్గరెట్ థాచర్, లేబర్ ఎం. పి. లను "పిరికిపందలు" అని పిల్చి గేలిచేశారు. మిగిలిన కన్జర్వేటివ్ సభ్యులు, "నిష్క్రమించండి, నిష్క్రమించండి" అని శ్రీ కాలగాన్‌ను అయన సహచరులను ఘరావాలంటూ పెట్టారు.

సభలో విశ్వాసం పుట్టుట్ల బుజువు చేసుకోవటానికి విశ్వాస తీర్మానం పెట్టండి అని ప్రధానమంత్రిని, ప్రతిపక్ష నాయకురాలు శ్రీమతి థాచర్ అడిగారు. మీకు బుద్ధి లయితే మీరే అవిశ్వాస తీర్మానం చేయమ్మని, బాధ్యతను ప్రధాని అనే స్థితికి నెట్టారు. దానిలో శ్రీమతి థాచర్ అందుకు నిర్ణయించడం వారి పిర్టీ అవిశ్వాస తీర్మానం తీసుకొనినాడటం జరిగింది. ఈ తీర్మానంపై బుధవారంనాడు జరుగవలసిన ఓటింగులో లేబర్ ప్రభుత్వం ఓడి ప్రమాదం వుందని రాజకీయ పర్యాలవారి విశ్వాసం.

కాలగాన్ ప్రభుత్వం స్కాట్‌లండ్‌కు, వేల్స్‌కు, పరిమిత స్వయాధికారతనుచేసే బిల్లు విషయమై వ్యవహరించుటలోనూ అనుమానం వీస్తుంది "సమస్యలన్నీ" ప్రభుత్వంపై తీవ్ర విమర్శలు వున్నాయి.

—:o:—

గ్రామీణ పాంతాల్లో అభివృద్ధి కాంగ్రెస్ ధ్యేయం: ప్రధాని

సాలిమ్‌పూర్, మార్చి 20: గ్రామీణ ప్రాంతాల్లో పేదరికాన్ని తొలగించి, అన్ని రంగాల్లోనూ అభివృద్ధి సాధించటమే కాంగ్రెస్ పార్టీ ధ్యేయమని ప్రధానమంత్రి శ్రీమతి ఇందిరాగాంధీ ముస్తాబుక్కడఅన్నారు.

పెద్ద బహిరంగసభలో మాట్లాడుతూ ప్రతిపక్షాలు తమ అబద్ధ ప్రచారం ద్వారా ప్రభుత్వాన్ని బదిహిసరకరణ, విద్యార్థులను, శ్రామికులను, సైనికులను తప్పుదోవ పట్టించాలని ప్రయత్నించారని ఆమె విమర్శించారు.

ప్రతిపక్షాలు పదతులను మిరరీతంగా వ్యాప్తిచేశాయని, వాటిల్లో అసు ఈ దేశాన్ని నడప వెడతామన్నది తుచ్ఛ అబద్ధమని ఆమె స్పష్టీకరించారు.

దేశ పురోభివృద్ధికోసం నిరంతరం శ్రమించే కాంగ్రెసుపార్టీకి చేయూత నివ్వవలసిందిగా ప్రజలకు శ్రీమతి గాంధి విజ్ఞప్తి చేశారు.

స్వర్గీయ అహ్మద్ స్మారక తపాలా బిళ్ళ

మాడిల్లి, మార్చి 20: మాజీ రాష్ట్రపతి ఫక్రుద్దీన్ అలీ అహ్మద్ గౌరవార్థం తంతి తపాలాశాఖ ఒక ప్రత్యేక తపాలాబిళ్ళను మార్చి 22 న విడుదల చేస్తున్నది.

ఆ బిళ్ళమీద విమాన రంగులతో శ్రీ అహ్మద్ చిత్రం ఉంటుంది.

ఎన్నిక చేయబడిన పార్లమెంటులో 15 సైనిక పర్యటకే కన్నును, 50 సైనిక పబ్లిసిటీ పోల్డర్లను విక్రయిస్తారు.

నాల్గవతరగతి సిబ్బంది రిక్రూట్‌మెంట్

హైదరాబాదు, మార్చి 20: ఈ నెల 27న ఆంధ్రప్రదేశ్ పబ్లిక్ సర్వీస్ కమిషన్‌కు సంబంధించి షెడ్యూలు కులాలు, జాతులకు ఎస్. ఎస్. ఎల్. సి. స్థాయిలో సరాసరి నియామకానికి ప్రత్యేక అర్హత పరీక్ష (గ్రూపు 4 సర్వీసులకు) జరుగుతుంది. ప్రవేశ పత్రాలు ఆయా అభ్యర్థులకు పరీక్షకు లేదో వారంరోజులు ముందుగా పంపబడతాయి.

అతిముఖ్యులకోసం బోయింగులు

భారతదేశంలో వి. ఐ. పి.లు లేక అతి ముఖ్యులు ప్రయాణం చేసేందుకు విమాన దళంవారు ఒక ప్రత్యేకమయిన స్క్వాడ్రన్‌ని ఏర్పరుస్తున్నారు. ఇందులో ఏడు బోయింగ్ విమానాలు ఉన్నాయి. ఇవి చాలటం లేదని విమానదళంవారు ప్రభుత్వానికి చెప్పారట.

అందుచేత ప్రభుత్వంవారు రెండు బోయింగ్–737 విమానాలని కొంటున్నారు ఒక్కొక్కదాని వెల రు. 7 కోట్ల పైన ఉంటుంది.

అంతేకాక అతి ప్రముఖులు ప్రయాణం చేస్తారు. కనుక ఒక్కొక్క విమానంలోనూ ఒక హనీమూను సహవేశం గది ప్రత్యేక సహవాసం గది ఉంటాయి. అధికారుల కోసం రెండు చిన్న గదులు ఉంటాయి. రెండువిమానాలకి కలిపి ఈ సౌకర్యాలు ఖర్చు రు. 6 కోట్లు అంటారు.

గత కొన్ని నెలలో బోయింగ్ విమానాల కంపెనీ భారతదేశంలో రు. 130 కోట్ల విలువగల లక్ష్యాలు సంపాదించుకుంది.

(స్టేట్స్‌మెన్ పత్రిక వార్త ఆధారంగా)

మార్చి 23 నుండి బెంగాల్ అసెంబ్లీ బడ్జెట్ సమావేశం

కలకత్తా, మార్చి 19 : పశ్చిమబెంగాల్ శాసనసభ బడ్జెట్ సమావేశం మార్చి 23వ ప్రారంభమవుతుందని, గవర్నరు శ్రీ ఎ. ఎల్. దయాస్ ప్రసంగిస్తారని, పార్లమెంటరీ వ్యవహారాల మంత్రి శ్రీ జ్ఞానసింగ్ సొహన్‌పాల్ నిన్న ఇక్కడ చెప్పారు.

మరుసటి రోజు సమావేశాన్ని స్పీకరు అబ్దుస్సత్తార్ లతీఫ్ అహ్మద్‌కు శ్రద్ధాంజలి ఘటించి సభను వాయిదా వేస్తారు.

మార్చి 25న 1977—78 బడ్జెట్ అంచనాలను రాష్ట్ర ఆర్థికమంత్రి శ్రీ గోపాల్‌దాస్‌నాగ్ సభకు సమర్పిస్తారు.

క్రిందటి సమావేశంలో వాయిదాపడిన 8 అర్థికేతర పద్దులు తాలూకు బిల్లులను ప్రస్తుత సమావేశంలో సభ ముందుంచుతారు.

ఆయుధాల ఎగుమతిపై అదుపునకు అమెరికా దృఢసంకల్పం : కార్టర్ వెల్లడి

బ్యూనాస్ఐరిస్, మార్చి 20: మామూలుగా నాలుగు రోజులు పర్యటనకు వచ్చిన అధ్యక్షుడు జిమ్మీ కార్టర్ ఆయుధ సామగ్రి ఎగుమతులను అదుపు చేయడానికి తమ ప్రభుత్వం చాలా గట్టి చర్యలు తీసుకుంటుందని అమెరికా అధ్యక్షులు శ్రీజిమ్మీ కార్టర్ నూచించారు.

అంతర్జాతీయ అర్థిక రంగంలో అమెరికా అన్ని దేశాలకు ఇరోధిక సౌకర్యాన్ని సమకూర్చగల విస్తృత్త ఆర్థిక వ్యవస్థను రూపొందించే క్రమంలో పాల్గొనగలదని చెప్పారు.

హిందూమహా సముద్ర ప్రాంతంలో సైనికరంగ పరిస్థితి నిగ్రహం ప్రదర్శించడంపై రష్యాలో విస్తృతం కుదుర్చుకునే ప్రయత్నాలు చేస్తుందని కూడా శ్రీ కార్టర్ పునరుద్ఘాటించారు.

సమితి కార్యాలయం వద్ద శ్రీ కార్టర్ గురువారం నాడు రెండు గంటల సేపు గడిపారు. జనవరి 20 తేదీన అధ్యక్ష పదవి స్వీకరించాక తొలిసారిగా ఆయన ఐక్యరాజ్య సమితిని సందర్శించారు. 147 దేశాల రాయబారులు, శాశ్వత పరిశీలకులు పాల్గొన్న సమావేశంలో ఆయన ప్రసంగించారు. సర్వప్రతినిధి సభ సమావేశాలు జరిగే హాలులో ఈ సమావేశం జరిగింది. పాలస్తీనా విమోచన సంస్థ పరిశీలకులు కూడా ఇందులో పాల్గొన్నారు.

ఆయన సమస్యలు, వ్యవహారాలు ప్రస్తావిస్తూ శ్రీ కార్టర్ ఇలా అన్నారు:

"ఆమెరికా మరో ప్రపంచమంతటా మానవ విలువలను పరిరక్షించడానికి నా ప్రభుత్వం కట్టుబడి వున్నది. అమెరికాలో మానవ హక్కుల విషయంలో కొనసాగిన్న కొన్ని లోపం ఉన్నమాటు వాస్తవమైనా వున్నది".

"సర్వమానవ దేశాలలో ప్రధానమయిన మానవ అవసరాలను తీర్చడానికి ప్రతిపాదనలు చేస్తుంది. ఆ దేశాలలో ఉత్పాదన పెంపుదలకు సహాయపడుతుంది. ముఖ్యంగా రవాణా నిర్వహణ సామర్థ్యం నిత్య ఈ రంగాలలో అభివృద్ధి సాధనకు లోపాలుంటుంది."

"ప్రపంచ వ్యాప్తంగా అర్థిక సహాయ కార్యక్రమాలకు రావాల్సిన ఏడాదిలో 7బిలియన్ డాలర్ల విదేశ సహాయం సమకూర్చ వలసిందిగా కాంగ్రెసును మా ప్రభుత్వం కోరి వున్నది.

"సమితి అభివృద్ధి కార్యక్రమానికి మరిన్ని వనరులు చెల్లించవలసిందిగా మా బుజుబోరు సంస్థలకు ముఖ్యంగా ప్రపంచ బాంకుకు చెందిన అంతర్జాతీయ అభివృద్ధి అసోసియేషన్‌కు ఇచ్చి వున్న హామీలను పూర్తిగా నెరవేరవలసిందిగానాంగ్రెసును కోరుతున్నాను".

ఆయుధ పోటీల నందర్భంగా శ్రీ కార్టర్ హిందూమహాసముద్రం గురించి ప్రస్తావించారు. హిందూమహాసముద్ర ప్రాంతంలో సైనిక దళాలని విస్తరించ జేసి ఆధిపత్య పోటీని నివారించ వలసిన అవసరం గురించి మాస్కోతో జరిపే చర్చలతో అమెరికా ప్రభుత్వం నొక్కి చెప్పగలదని కార్టర్ ప్రసంగానికి అమెరికా ప్రజాప్రతినిధులు అర్థం చేసుకున్నారు.

అయితే ఆసియా ఆ ప్రాంతంలో అలాంటి సైనిక ఉనికి పూర్తిగా తప్పించవచ్చని కూడా ఆ చర్చలలో సూచించగల అవకాశమున్నట్లు వ్యాఖ్యానిస్తున్నారు. సైగా అక్కడకు ఆధునిక అయుధాలు సమకూరుతాయని తగ్గించే ప్రయత్నాలు జరుగుతాయని వారి భావం.

అఫ్గనిస్తాన్‌లో సివిలియన్ ప్రభుత్వం

ఇస్లామాబాద్, మార్చి 20: అఫ్గనిస్తాన్ అధ్యక్షుడు మహమ్మద్ దాఉద్, మూడు సంవత్సరాల తొమ్మిది మాసాలుగా తమ దేశంలో కొనసాగుతున్న సైనిక పాలనను అంతమొందించి కాబూల్‌లో కొత్తగా సివిలియన్ ప్రభుత్వాన్ని ఏర్పరచినట్లు దేవుత్వర్గాలవారు నిన్న ఇక్కడ చెప్పారు.

గత నెలలో ఆమోదించబడిన నూతన రాజ్యాంగానికి అనుగుణంగా 17 మంది సభ్యులతో కూడిన మంత్రివర్గాన్నిఏర్పాటు చేస్తూ అధ్యక్షుడు శ్రీ దాఉద్ మొన్న ఒక ఉత్తర్వు జారీ చేశారు.

సాయుధ బలాల మద్దతును నిల్పుకొనేందుకే కాబట్టు. శ్రీ దాఉద్ పదాతి దళం ప్రధానాధికారి జనరల్ ఘులామ్ హైదర్ రసూలీని రక్షణ మంత్రిగా నియమించారు. మొనటి మంత్రివర్గంలో ఈ శాఖకు అధ్యక్షుడు స్వయంగా నిర్వహించేవారు.

జనరల్ రసూల్ పదాతిదళం ప్రధానాధికారిగా కొనసాగుతారో లేదో స్పష్టంగా తెలియలేదు.

—:o:—

మార్చి 26న పాకిస్తాన్ కొత్త పార్లమెంటు సమావేశం

న్యూఢిల్లి, మార్చి 20 : మార్చి 26న పాకిస్తాన్ జాతీయ జాతీయ సభ సమావేశమవుతుందని పాక్ రేడియో ప్రకటించింది.

పాకిస్తాన్ నేషనల్ అసెంబ్లీలో 200 సాధారణ సీట్లు ఉన్నాయి. 16 సీట్లు స్త్రీలకు, మైనారిటీ వర్గాలకు ప్రత్యేకించబడ్డాయి.

—:o:—

ప్రభుత్వ ప్రధాన కార్యదర్శి ఏప్రిల్ 1-న కృష్ణస్వామి పదవీ స్వీకారం

హైదరాబాద్ మార్చి 20 : ప్రభుత్వ ప్రధాన కార్యదర్శి శ్రీ ఎస్ భగవాన్దాస్ మార్చి 31 నుంచి పదవీ విరమణ చేస్తున్నారు. శ్రీ ఎ. కృష్ణస్వామి ఏప్రిల్ 1 నుంచి ప్రధాన కార్యదర్శిగా పదవీ స్వీకారం చేస్తారు.

—:o:—

నెలాఖరున భారత్‌కు నేపాల్ రాజు రాక

ఖట్మండు, మార్చి 20: ఈ నెల చివరి వారంలో నేపాల్ రాజు శ్రీ వీరేంద్ర భారత పర్యటనకు అనధికారికంగా రానున్నారని ఒక అధికార ప్రకటన వెలువడింది.

ఇక్కడ ఉండే వారం రోజులలో ఆయన మత, వేదాంత, సంస్కృతికి సంబంధించిన ప్రపంచ సమ్మేళనానికి ప్రారంభోత్సవం చేస్తారని ఆ ప్రకటనలో ఉంది.

ఆయన వెంట రాజ్య వ్యవహార, విదేశాంగ మంత్రి కృష్ణన్ రాజ్ ఉంటారు.

ఆర్. ఎస్. ఎస్. ను సమర్థించే జయప్రకాశ్ వైఖరి: కేంద్ర విద్యా మంత్రి విమర్శ

న్యూఢిల్లీ, మార్చి 20: లోగడ చేసిన దుష్కార్యాలను మర్చిపోయి ఆర్ ఎస్ ఎస్ ముఖ్యులు సంస్థలను శ్రీ జయప్రకాశ్‌నారాయన్, తదితర జనతాపార్టీ నాయకులు సమర్థించడం పట్ల కేంద్ర విద్యాశాఖ మంత్రి శ్రీ హుమాయున్ కబీర్ ఆశ్చర్యాన్ని వెల్లడించారు

పత్రికా విలేకరుల గోష్ఠిలో ప్రసంగిస్తూ, ఎమర్జన్సీకి పూర్వం ఆర్ ఎస్ ఎస్ ముఖ్యులు సంస్థలు విద్యా సంస్థల్లో అరాచకత సృష్టించారని ఆయన అన్నారు 75 లక్షోజరులతో జరిగిన డైనామిక్ సమావేశంలో అటువంటి సంస్థలపై తీసుకున్న కఠిన చర్యలవలన విద్యారంగంసామాజిక పరిస్థితి కాగలిగిందని గుర్తించినట్లు ఆయన తెలిపారు అటువంటిఆర్ ఎస్ ఎస్‌ను ప్రతిపక్షాల నాయకులు సమర్థించడం పట్ల ఆయన దిగ్భ్రాంతిని వెల్లడించారు

జనసంఘం, ఆర్ ఎస్. ఎస్.లను తీవ్రంగా విమర్శించే శ్రీ చంద్రశేఖర్ వంటివారు ఇప్పుడు ఆ పార్టీలకు మద్దతు ప్రకటించడంపట్ల ఎ.బి.వి.పి. ఒక ప్రకటనద్వారా ఆశ్చర్యాన్ని వెల్లడించింది.

ఓట్ల లెక్కింపు: జనతాపార్టీ సూచనలు

న్యూఢిల్లీ, మార్చి 20: ఓట్లు లెక్కించే సమయంలో, అభ్యర్థులకు చెందిన ఏజంట్ల సమక్షంలోనే బ్యాలట్ పెట్టెలను తెరవాలని జనతాపార్టీ కేంద్ర ఎన్నికలసంఘానికి విజ్ఞప్తి చేసింది.

ఎన్నికల ఏజంట్ల సమక్షంలోనే బ్యాలట్ పత్రాలను కలిపి ఒక చోట పోగుచేయాలని బ్యాలట్ పత్రాలను కలపే డబ్బాలు ఖాళీ డబ్బాలో కాదో మొదటగానే ఏజంట్లకు చూపాలని తాము కోరినట్లు జనతాపార్టీ ప్రధాన కార్యదర్శి శ్రీ సురేంద్రమోహన్ నేడిక్కడ జరిపిన పత్రికా గోష్ఠిలో చెప్పారు

కీలకమైన నియోజక వర్గాలకు ఎన్నికల సంఘం పంపాలని, పరిశీలకులుగాని లేదా పరిశీలకుల సమక్షంలో రిటర్నింగ్ అధికారులుగాని ఎన్నికల ఫలితాలను ప్రకటించేటట్లు ఆదేశాలు పంపవలసిందని కూడా తమ పార్టీ విజ్ఞప్తి చేసినట్లు తెలిపారు.

హర్యానాలోని మహేంద్రగఢ్ నియోజక వర్గానికి తప్పకుండా పరిశీలకుని పంపాలని ఎన్నికల సంఘానికి తమ పార్టీ విజ్ఞప్తి చేసినట్లు తెలిపారు.

ఆ నియోజక వర్గంలో చాలా చోట్ల దస్తర్కార్యాలు, దాడులు జరిగాయి.

ఎన్నికల సంఘం నుంచి సమాధానాలు వస్తాయా లని విలేకరులు ప్రశ్నించగా, ఇంకా చర్చలు జరుగుతూనే వున్నవని సురేంద్ర మోహన్ చెప్పారు.

చైనాలో అనావృష్టి: గోధుమపంట దెబ్బతినే ప్రమాదం

టోక్యో, మార్చి 20 : చైనాలో గోధుమ ఉత్పత్తి చేసే ప్రాంతాల్లో తీవ్రమైన అనావృష్టి ఏర్పడింది. ఈ పరిస్థితి వల్ల బాగా నష్టం అయే ప్రమాదం ఏర్పడింది అని హిసిన్‌హువా వార్తాసంస్థ తెలియజేసింది.

ఇమ్యాంబిల్లా యుత్సాందు పోలింగ్‌స్టేషన్‌లో ఓటు వేయనున్న పనితలు

ఆంధ్రప్రదేశ్ స్టేట్ ఫిలిం డెవలప్‌మెంట్ కార్పొరేషన్ లిమిటెడ్

"గృహకల్ప", ఎం. జె. రోడ్, హైదరాబాద్-500001

శ్రీ సి. ఆర్ కృష్ణస్వామి రావుసాహెబ్ బి. ఎ. ఎస్, ఆంధ్రప్రదేశ్ స్టేట్ ఫిలిం డెవలప్‌మెంట్ కార్పొరేషన్ లిమిటెడ్ యొక్క బోర్డ్ ఆఫ్ డైరెక్టర్స్ అధ్యక్షులు, సంగళవారం, 15, మార్చి 1977 నాడు ఉ. 11 గం.లకు హైదరాబాద్‌లో ఇచ్చిన ఉపన్యాసం వాంగ్ మూలం.

ఈ కార్పొరేషన్ యొక్క మొదటి వార్షిక సర్వసభ్య సమావేశానికి వ్యవధి పూర్తయినందుకు చెయుచున్నందుకు నాకు సంతోషంగా ఉంది.

10—10—1975 నుండి 31—3—1976 కాలానికి సంబంధించిన డైరెక్టర్స్ రిపోర్ట్, స్టేట్‌మెంట్ ఆఫ్ అకౌంట్స్ ఇంతకు మీకు ముందే నుండి విడిగా ఇవ్వబడినారు. మీ సమ్మతితో అవి చదివినట్లే భావిస్తున్నాను.

ఉపోద్ఘాతం

దేశం మార్చు అనే సమాత్మర అత్యంతరోగాలు, సాంఘికాభివృద్ధిలోనూ మునిగి ఉంది. మరోవైపున అక్షరాస్యత శాతం తక్కువ కనుక సినిమా చిత్ర ప్రేక్షక బహుసంఖ్య మీద ఎంతో ప్రభావం కలిగి ఉంది. ప్రజాబాహుళ్య ప్రచార సాధనంగా సినిమాకి పృథనాత్మక మయిన మోదం కలిగించే శక్తిలో దాటు ఇతర ప్రజాబాహుళ్య సాధనానికి లేని నిత్య శక్తి ఉంది.

ఆంధ్రప్రదేశ్‌లో ఇంకా ఎక్కువ సినిమా హాలులు, వాణ్యత కలచిత్రాలు, చలనచిత్ర పరిశ్రమాభివృద్ధి చేయవలసిన అవసరాన్ని గుర్తించి దీనికి తగినఅవకాశమైన సదుపాయాలు ఏర్పరచవలసి ఉంది. ప్రభుత్వం దీనికోసం నేరుగా ఒక కార్పొరేషన్‌ని నెలకొల్పటానికి ఈ పనికి కావలసిన వివరాలని తయారు చెయ్యటానికి ఒక స్పెషల్ ఆఫీసర్ నియామకానికి తగిన నిర్ణయం తీసుకుంది. యథావిధిగా 10—10—1975 నాడు ఈ కార్పొరేషన్ ఒక కోటి రూపాయల అథరైజుడు షేర్ కాపిటల్ తో మూల ధనంతో నెలకొంది. స్టూడియోల నిర్మాణం మిత్రరన, గ్రామప్రాంతాలలో, పూర్తిగా నగరాలు దాని చుట్టుపక్కలలో సినిమా హాలుల నిర్మాణం, జిల్లా కేంద్రాలలో ఇతర ముఖ్య నగరాలలో ఆడిటోరియంల నిర్మాణం— వీటికి అప్పులు ఇచ్చి సహకారం ప్రభుత్వం ఆమోదించింది.

సమీక్షించబడిన ఈ కాలంలో కార్పొరేషన్ వివిధ పథకాలు, అవసరమయ్యే సిబ్బందికి కావలసిన మొదటి చర్యలని చేపట్టడం మొదలుపెట్టింది.

సినిమా హాలుల కొరత

ప్రతి 20 వేల జనాభాకి ఒక సినిమాహాలు ఉండాలని ఒక అంచనా. ఆంధ్రప్రదేశ్ జనాభా ఇంచుమించు 5 కోట్లు అంటే, 2500 సినిమాహాలులు కావాలి. ప్రస్తుతం 851 పర్మనెంటు హాలులు 565 టూరింగ్ హాలులు మాత్రమే వున్నాయి. ఎన్ని కావాలో వాటితో సగటు ఉన్నారున్న మాట. గత సంవత్సరంలో ప్రజల కొరకని అనుసరించి సినిమా హాలుల నిర్మాణంలో చాలా ప్రగతి సాధించి గతిగామని చెప్పటానికి సంతోషిస్తున్నాను. 41 కేసులకి అథరైజ్ అవ్వబడింది. 60 పరిశీలనలో ఉన్నాయి. అథరైజ్ అయిన మొత్తం రు. 98.76 లక్షలు విడుదలబడింది. ఎంతో చెప్పక చెయుటుంది. గత నాలుగు నెలలో 6 సినిమా హాలులు వ్యాపారం మొదలు పెట్టాయి.

చలనచిత్ర పరిశ్రమాభివృద్ధికి అధో నిర్మాణపు వీక్ష

ఇటీవల దాకా హైదరాబాదులో రెండు స్టూడియోలు ఉంటే ఒకటి మూతపడింది. ప్రభుత్వం వెల్లడించిన అప్పు పథకం క్రింద రెండు కొత్త స్టూడియోలు వెలిసి చురుకుగా పని చేస్తున్నాయి. ఈ రెండింటిలో తయారయిన చిత్రాలు ఆరు దాకా విడుదల కూడా అయ్యాయి. లంజారహిల్స్‌లో కార్పొరేషన్ అప్పులో మరొక స్టూడియో వస్తుంది. అంతేగాక మిగతా రెండు స్టూడియోల పునర్నిర్మాణానికి కావలసిన నిధులు కార్పొరేషన్ ఇస్తోంది.

కలర్ లెబొరేటరీ అవసరం చాలాచాలాంగా ఉంది. అది యదార్థంగా తెలియాలి.

డాక్యుమెంటరీలు

కార్పొరేషన్ రెండూ డాకుమెంటరీలని నిర్మించింది. ఫీచర్ డివిజన్ వద్ద 18 కొన్నది.

భవిష్యత్తుకి ప్రణాళికలు

లిమిటెడ్ ఆఫీసు, డాక్యుమెంటరీ, న్యూస్ రీల్ యూనిట్‌ల భవనం కోసం రు. 30 లక్షలు కేటాయించబడింది. డాక్యుమెంటరీ, న్యూస్‌రీల్ యూనిట్‌ల శాఖ యంత్ర సామగ్రి కోసం మరొక రు. 25 లక్షలు కేటాయించబడింది. ప్రచార విద్య, సమాచార కోసం డాక్యుమెంటరీల తయారీ అవసరం విధిగా గుర్తించబడింది. మొదట 12 డాక్యుమెంటరీల నిర్మాణం కావాలని నిర్ణయించబడింది. ఇవి టూరిజమ్, గతిశీల సంక్షేమం, వ్యవసాయం, ఇరిగేషన్, ఆరోగ్యత్తిచేసే పరిశ్రమ, శక్తిసంక్షేమ చేతి పనులు, విద్యాకాలము అలయవాన్ను, సంతలు — సంతగలు చేసిన పరిశ్రమ వగయిరాలని సంబంధించిన డాక్యుమెంటరీలు తయారవుతాయి.

ము

వ్యవసాయాభివృద్ధికి హెచ్చు నిధులు: ప్రధాని వివరణ

లాగోపాల్, (యు. పి.), మార్చి 20: పంజాబ్ పట్టణాలలో ప్రసిద్ధి పొందిన కాంగ్రెసు ప్రభుత్వం అత్యధికంగా నిధులు కేటాయించినవి ప్రధాని శ్రీమతి ఇందిరా గాంధి చెప్పారు.

పేదిక్కడ ఒక సభలో ఆమె ప్రసంగిస్తూ ఇంకా ఇలా చెప్పారు.

'సమతులంగా పనిని వ్యవసాయానికి దేశం. గ్రామీణ ప్రజల జీవన పరిస్థితులు మెరుగు పడినప్పుడే దేశం పటిష్టంగా వుంటుంది.

ఇరిగేషన్ సౌకర్యాలు విజయవంతం అయిన తరిగాయి. అదే విధంగా విద్యాలయాలు వస్తున్నాయి.

బలమైన కేంద్ర ప్రభుత్వం వుండటం అవసరం. దేశాన్ని శక్తివంతం చేయటం కూడా అవసరమే.

ఏ క్రమం బలమంతంగా అమలు కావాలంటే నేను బాగుపడ్డాను. కాంగ్రెసు పార్టీ ప్రజాస్వామ్యంలో విశ్వాసం వున్నది. ఏ కార్యక్రమమైనా ప్రజల సహకారంలోనే జరగాలి.

భారీ మిశ్రమాలు అభివృద్ధి చెందడం దేశానికి ప్రయోజనకరం. ఈ రంగాన్ని నిపుణ రియలియాన్నుది బహుశాలాల్ నెహ్రూ విధానమే.

హరియానా, ఇతర ఖనిజాలను కనుక్కోవడంలో బాధ్యత సహకారంపై వున్నది. అలా కాని పక్షంలో అభివృద్ధి కార్యక్రమాల పట్ల వారికి ఆసక్తి వుంటుంది. అనుకున్నవారు తప్పక్కడ పక్షాలు అవలంబించే అవకాశం వుంది.

ఈ నియోజకవర్గంలో జనతా పార్టీ అభ్యర్థులు శ్రీ చరణ్‌సింగ్, సం కాంగ్రెసు అభ్యర్థి శ్రీ రామచంద్రదుబాల్ సుఖాముఖి పోటీలో వున్నారు.

—:o:—

జగదల్‌పూర్‌కు చెందిన ఈ ఆదివాసీమహిళ పీటుహక్కు వినియోగించుకోవటానికి పొలుతాగుతున్న పసిపాపడుస్థితం అడ్డురాలేదు

మధురైలో ఒక మరణంపై వివాదం

మధురై, మార్చి 20: మధురై నియోజక వర్గంలోని యిరువురు అభ్యర్థుల అనుచరుల మధ్య మేలూరులో జరిగిన కొట్లాట సంబంధం గత్రాత్రి ఒకరు మరణించినట్లు ఆరోపించబడింది. తమిళనాడు కాంగ్రెసు ప్రధాన కార్యదర్శి పి. మోహనన్, సి. పి. ఐ నాయకుడు తంగముత్తు, అన్నా డి. ఎం. కె.కి చెందిన మధురై మాజీ మేయరు ఎస్ ముత్తునంయుక్తంగా విడుదలచేసిన ప్రకటనలో ఆ ఆరోపణ చేయబడింది. [నిరు తమిళనాడు] ఎన్నికలకు కూటమికి చెందిన పార్టీలవారు మరో 9 మంది గాయపడ్డట్లు కూడా వారు ఆరోపించారు. అయితే పోస్టుమార్టం నివేదిక ప్రకారం గుండె ఆగిపోయిన మరణం సంభవించిందని పోలీసులు తెలియజేశారు.

మూలశంకకు
త్వరగా
నమ్మకమైన
హెడన్‌సా
విరేపనముతో
చికిత్సను పొందండి
- శస్త్రచికిత్స
అవసరములేదు!

పబ్లిక్ సర్వీసు కమిషన్ పరీక్షల తీరు: సుప్రీం కోర్టులో వివరణ

న్యూఢిల్లీ, మార్చి 20: అన్ని పబ్లిక్ సర్వీసు కమిషన్ సభ్యులు సుప్రీం పదవీ విరమణ లేకపోయినప్పటికీ, అయిదు సంవత్సరాలు రాష్ట్ర సివిల్ సర్వీసులు ఎంపిక అయితే అది అన్యాయంగా ఉరేయటమే అవుతుందా అన్న సమస్య హైకోర్టు, సుప్రీంకోర్టులో దావా రూపంలో సంతరించుకుంది.

పంజాబ్ పబ్లిక్ సర్వీస్ కమిషన్ సభ్యుడు శ్రీ కె. ఆర్. బన్సాల్ కుమారుడు శ్రీ కె. బి. బన్సాల్ మధ్యంతర పరీక్షలో ఎంపికలయ్యారు. వ్రాత పరీక్షలో శ్రీ బన్సాల్‌తోపాటు తర్వాత శ్రేణి 70 మంది అభ్యర్థులు మధ్యంతర పరీక్షలో ఎంపిక కాలేదు.

దీనిపై హైకోర్టులో దావా వేయబడింది. శ్రీ బన్సాల్ మధ్యంతర పరీక్షలో ఇతర సభ్యులతోపాటు పాల్గొనక పోయినా, తనకుమారుడు మాత్రమే ఎంపిక కావడానికి ఏగతా వారందరూ త్రోసి వేయబడడానికి ఏం.కె.బి పనియాగించే ఆస్కారం ఉంటుందని అందువల్ల శ్రీ బన్సాల్ కుమారుని ఎంపిక చెల్లనంటని హైకోర్టు తీర్పు చెప్పింది.

శ్రీ బన్సాల్ కుమారుడు ఎంపిక కావిమిగతా అభ్యర్థులతోపాటు పరీక్షా పోటీకి మెరిట్ జాబితాలో ఆస్కారం పొందడానికి అర్హుడేనా అని హైకోర్టు ఉత్తర్వు చేసింది.

పంజాబ్ ప్రభుత్వ న్యాయవాది శ్రీ ఎ.పి. సింగ్ బన్సాల్ కుమారుడికి పరీక్ష పరీక్ష నెట్టాలని చెప్పే అధికారం హైకోర్టుకు లేదని ఇది న్యాయ పరిధుల్లోనిది అని వాదించారు.

సుప్రీంకోర్టు ధర్మాసనం హైకోర్టు ఉత్తర్వును నిలిపివేసింది. పిటిషన్‌ను సవరణకు తీసుకున్నది. ఈ ధర్మాసనంలో న్యాయమూర్తులు వి. ఆర్. కృష్ణ అయ్యర్, ఎస్. మురార్జీయా, జస్టిస్ చిన్నప్పరెడ్డి ఉన్నారు.

కోలకోడ్, మార్చి 20: పోలింగు తరువాత పరిస్థితి, జనతా పార్టీ గెలిస్తే మంత్రి వర్గ నిర్మాణం గురించి చర్చించటానికి పార్టీ రాష్ట్ర స్థాయిలో సంఘం మార్చి 22 సమావేశమవుతుందని కేరళ జనతా పార్టీ కార్యదర్శి శ్రీ ఎ. రాజగోపాల్ తెలియజేశారు.

కాంగ్రెస్ పార్టీ అధికార యంత్రాంగాన్ని దుర్వినియోగం చేస్తున్నదని ఆయన విమర్శించారు.

అంతర్జాతీయ కబడ్డీ పోటీలు

హైదరాబాదు, మార్చి 20: భారత కబడ్డీ జట్టుల ప్రదర్శనలు ఆయా దేశాలకు అంతర్జాతీయ ప్రాముఖ్యతలిచ్చే పరిస్థితి ఏర్పడింది.

మొట్ట మొదటి అంతర్జాతీయ కబడ్డీ చాంపియన్‌షిప్ పోటీ మే ఆరువారంలో కరగుతుంది.

పాకిస్తాన్, బంగ్లాదేశ్, బహరాన్, నేపాల్ శ్రీలంక, మలేషియా జట్టులు ఈ పోటీకి పాల్గొంటున్నాయి.

ఎన్నికల కారణం యీ పోటీలు చేపట్టవాయిదా పడ్డాయి.

భారత్ బ్యాడ్మింటెన్ బృందం

న్యూఢిల్లీ, మార్చి 20 మార్చి 26 నుండి ఏప్రిల్ రెండవ తేదీ వరకు జెకింగలో నిర్వహించే కోచింగ్ శిక్షణలో పాల్గొనే కోచింగ్ శిక్షణలో పాల్గొనే మగ్గురు సభ్యులతో కూడిన బృందం బయలుదేరనుంది పంపుతున్నారు.

శ్రీ ఎస్. ఆర్. చడా, శ్రీ పారితవ్‌సింగ్ శ్రీ టి. పి. ఎస్. పూరి యీ బృందంలో సభ్యులు.

వెస్టు ఇండీస్ జట్టుచే 5 వికెట్లకు 278 పరుగులు

జార్జిటౌన్, గయానా, మార్చి 20: పాకిస్తాన్—వెస్టిండీస్ జట్టుల మధ్య జరుగుతున్న నాలుగవ క్రికెట్ టెస్టులోనిన్న రెండవరోజుఆట ముగిసే వేళకు వెస్టిండీస్ జట్టు తన మొదటి ఇన్నింగ్స్‌లో అయిదు వికెట్లు నష్టానికి 278 పరుగులుచేసింది. అంతకు ముందు పాకిస్తాన్ జట్టు మొదటి ఇన్నింగ్స్‌లో 194 పరుగులకే అంతా అవుటు అయారు.

టాస్ గెలుచుకున్న వెస్టిండీస్ యీ టెస్టులో పాకిస్తాన్‌కు బ్యాటింగ్‌మొదటి అవకాశం యిచ్చింది. గార్నర్, క్రాస్ట్‌లు ఏడు వికెట్లు పడ్డారు.

పెద్ద పోలింగ్ కాంగ్రెసుకు అనుకూలం: శుక్లా

రాయ్‌పూర్, మార్చి 20: ఉప్పు అధిక సంఖ్యలో పోలింగ్ జరగడం పై వ్యాఖ్యానిస్తూ ఇది కాంగ్రెసు ముమ్మరంగా పోరు సాధించుకోవగలదనడానికి నిదర్శనమని కేంద్ర సమాచారశాఖామంత్రి శ్రీ వి.సి.శుక్లా అన్నారు

పెద్దగా పోలింగ్ జరిగిందనటానికి అర్థం ఏమన్నారు, పేద ప్రజలు అధికంగా ఓటు చేశారని, వారు ఎప్పుడూ కాంగ్రెసు లక్ష్యాలనే అనుసరిస్తారు అన్నారు.

1971 లో కంటే కూడా పెద్దగా కాంగ్రెసు పార్టీ విజయం సాధించగలదని మధ్యప్రదేశ్‌లో కూడా ఈ విధంగా జరగగలదనటంలో అనుమానం లేదని ఆయన ఇక్కడ పత్రికా గోష్ఠిలో పేర్కొన్నారు.

పెద్ద పోలింగ్ ప్రశాంతంగా జరగటం, అధిక సంఖ్యలో పోలు కావడం పట్ల ఆయన హర్షం వ్యక్తం చేశారు.

మార్చి 25 విడుదల ఉదయం ఆటతో
కళాభిమాని వారిశ్రీ
సమర్పణ శివాజీగణేశన్
నటించిన
రాజా కోరిన రోజులు
ఉత్తమ పుష్పాంజలి
సమర్పణ
విజయాపిక్చర్స్
ఈస్ట్‌మన్‌కలర్

స్టేషన్ దగ్గరైనా-
దూరమైనా, మీడియం-
వేవ్‌గాని, షార్ట్‌వేవ్‌గాని సుస్పష్టముగా శుద్ధముగా వినుటకు
కొత్త మీడియంవేవ్ బ్యాండ్
విభజనగలిగిన 3 బ్యాండ్లు
7 ట్రాన్సిస్టర్లు గల
ఎలాస్టిరా
ట్రాన్సిస్టర్
పైలెట్ డీలక్స్
రు 147/-
ఎలాస్టిరా
ట్రాన్సిస్టర్లు మీ సొమ్మును ఆదా చేయును-
KRISHNA

ప్రాథమిక ఆరోగ్య కేంద్రం: రెడ్‌క్రాస్ సంఘం యోచన

న్యూఢిల్లీ, మార్చి 20: గ్రామీణ ప్రాంతాల ప్రజలకు వైద్య సదుపాయాన్ని మెరుగైన రీతిగా అందజేసే ఉద్దేశ్యంతో, దేశంలోని ప్రాథమిక ఆరోగ్య కేంద్రాల నిర్వహణ బాధ్యతను తాము స్వీకరించే అవకాశం గురించి భారతీయ రెడ్‌క్రాస్ సంఘంవారు భారత ప్రభుత్వంతో చర్చలు ప్రారంభించ సంకల్పించారు.

ఈ విషయం భారతీయ రెడ్‌క్రాస్ సంఘం చైయిర్మెన్ శ్రీ ఎస్. రంగనాథన్ ఇక్కడ తెలియజేశారు.

యిటీవల ఇక్కడ ముగిసిన ప్రపంచ ఆసియా ప్రాంతీయ రెడ్‌క్రాస్ మహాసభలో విశేషాలను గురించి పత్రికా గోష్ఠిలో మాట్లాడుతూ ఆయన ఆ విషయం చెప్పారు.

రెడ్‌క్రాస్ సంఘం ప్రాథమిక ఆరోగ్య కేంద్రాల నిర్వహణ బాధ్యత స్వీకరించటం జాగానే ఉంటుంది, అయితే ప్రభుత్వంపై గ్రామాలకు సేవలు ఆధారపడవలసి ఉంటుంది. ఆయా సమస్యల గురించి భారతీయ రెడ్‌క్రాస్ సంఘం, పరిష్కార మార్గాలను రూపొందిస్తున్నదని ఆయన తెలిపారు.

ప్రాంతీయ సమావేశ మార్చి 9న ప్రారంభం అయింది. ఆయా దేశాలలో సంక్షేమ పథకాలు పెద్ద సంఖ్యలో పొరుగు దేశాలు తీరటం జరిగే పరిస్థితులలోని తేడాలు ఆధారంగా వైద్య సదుపాయం అందజేయడం గురించి చర్చించారు. ఆయా దేశాలలో సంక్షేమ పథకాలు ఎలా అమలు అవుతున్నాయి అనే విషయం గురించి ఆయా దేశాల ప్రతినిధులు తెలియజేశారు.

ఈ సమావేశాలు మార్చి 25 తేదీ వరకు జరుగుతాయి. ఆ తరువాత ఆ సమావేశాలు ఢిల్లీలో జరుగుతాయి. ఆ సమావేశాలకు 35 దేశాల ప్రతినిధులు హాజరవుతారు.

జనతా మార్క్సిస్టు డి. ఎం. కె. కలయిక శాశ్వతం: కరుణానిధి

మద్రాసు, మార్చి 20: మధ్యంతర లోక్ సభ ఎన్నికల కోసం కలసిన డి. ఎం. కె. జనతా, మార్క్సిస్టుల కలయిక శాశ్వతంగా ఉంటుందని డి. ఎం. కె. అధ్యక్షులు శ్రీ ఎం. కరుణానిధి మెట్టు ఇక్కడ చెప్పారు.

దక్షిణ మద్రాసులోని సైదాపేటలో మాట్లాడుతూ అత్యవసర పరిస్థితిలో బాధలను అనుభవించిన వారంతా ఈ కలయికలో చేరాలని, ప్రపంచంలో ఏ శక్తి గూడా వారిని విడదీయలేదని ఆయన అన్నారు.

65 గ్రామీణ విద్యుద్దీకరణ పథకాల మంజూరు

న్యూఢిల్లీ, మార్చి 20: 16 రాష్ట్రాల్లోని 65 గ్రామీణ విద్యుద్దీకరణ పథకాలు మంజూరు అయ్యాయి. సమారు 4 వేల గ్రామాలలో ప్రారంభించబడే పథకాలకు మొత్తం రు 20.67 కోట్ల ఋణ సహాయం అభించగలదని, గ్రామీణ విద్యుద్దీకరణ సంస్థ ప్రకటించింది.

ఈ పథకాల క్రింద 20 వేల పంపు సెట్లకు, గొట్టపు బావులకు విద్యుత్ సరఫరా జరుగుతుంది. గ్రామీణ ప్రాంతాలలోని రెండువేల విద్యుదీకరణ పారిశ్రామికీకరణానికి కూడా విద్యుత్ సౌకర్యం ఏర్పడుతుంది. అదే విధంగా 12 వేల వీధి దీపాలు కూడా ఏర్పడతాయి.

15 చిన్నతరహా వ్యవసాయ పథకాలను గూడా సంస్థ మంజూరు చేసింది.

మేఘాలయ, అస్సాంలకి చెందిన 8 కొత్త విద్యుద్దీకరణ ప్రాజెక్టులను కూడా మంజూరు చేయడం జరిగింది

బనవాసి కేంద్రానికి 93 జెర్సీ పశువులు: ఆస్ట్రేలియా కాన్క

కర్నూలు, మార్చి 20: కర్నూలుజిల్లా బనవాసిలోని పశుగణాభివృద్ధి కేంద్రం కోసం, ఆస్ట్రేలియా ప్రభుత్వం నుంచి 93 జెర్సీ పశువులు—91 ఆవులు, పశువులు 2 ఆబోతులు కాన్కగా అందాయని, పశుగణాభివృద్ధి శాఖ డైరెక్టరు డాక్టర్ డి. సంజీవరెడ్డి, ఇటీవల తెలియచేశారు. మెల్బోర్న్ నుంచి అవి ప్రత్యేక విమానంలో పంపబడినవి. ముంబాయి విమానాశ్రయంలో నాటిని భారత్‌లో ఆస్ట్రేలియా హైకమిషన్ అధికారి డాక్టర్ బి. సి. కాలీ కాన్కగా, పశుగణాభివృద్ధి శాఖ అనుసరి డైరెక్టర్, డాక్టర్ వి. నారాయణరావు, అందుకున్నారు. ప్రక్కలలో బనవాసి క్షేత్రానికి వాటిని అరలించారు. వాటిని కొత్తగా కట్టిన పశువుల కొట్టాలలో వుంచారని, ఆ పశువుల కొట్టాములను, డాక్టర్ కాలీ 10వ తేదీన ప్రారంభోత్సవం చేశారని, డాక్టర్ సంజీవరెడ్డి తెలియచేశారు. ఈ జాతి పశువులు అభివృద్ధి చేయటంద్వారా క్షీర ఉత్పత్తి అభివృద్ధి చేయటం అన్నదే లక్ష్యం అని ఆయన చెప్పారు. కేంద్ర పశుసంవర్ధక శాఖ యీ ప్రాజెక్టులను మూడు కోట్ల రూపాయలు ఖర్చు కాగలదని అంచనా. బనవాసి క్షేత్రం, పెర్సీ పశువులు చాలా అనుకూలమైన క్షేత్రం అని డాక్టర్ కాలీ పేర్కొన్నారు.

కాంగ్రెస్ హరిజన మాజీ ఎం. ఎల్. ఏ ప్రజాతంత్ర కాంగ్రెసులో చేరిక

అక్కిగుడ్డరు చెందిన మాజీ కాంగ్రెసు ఎం. ఎల్. ఏ, శ్రీ ఆదయరాజు [హరిజన] ఇటీవల ప్రజాతంత్ర కాంగ్రెసులో చేరారు. హరిజన వాయవ్యాగ్రేణి అయిన శ్రీ జగజీవనరామ్‌పై కాంగ్రెసు వాయకులు చులకనగా విమర్శిస్తున్నారని ఆయన పేర్కొన్నారు. శ్రీ జగజీవన రామ్‌ని గురించి శ్రీ వి. బి. రాజు ఆయా రామ్, గయారామ్ అని అన్నారనీ, యీ అవమానకరమైన విమర్శయే తమను కాంగ్రెసులో సంబంధాలను తెగతెంపులు చేసుకోటానికి పురికొల్పిందనీ ఆయన అన్నారు. నిన్నటి విదేశాల పర్యటనలో, జనతా పార్టీ అభ్యర్థి శ్రీ నీలం సంజీవరెడ్డిని తాను బలపర్చగలనని ఆయన చెప్పారు.

ఓటు: ముద్రారాక్షస ప్రకటనపై విమర్శ

న్యూఢిల్లీ, మార్చి 20: జనతాపార్టీని ఓటు చేయవలసిందిగా ఆకాశవాణి [వి.జి. ఆర్.] ఉద్యోగులకు ఆకాశవాణి ఉద్యోగుల జాతీయ ఫెడరేషన్ పేరిట విజ్ఞప్తి చేస్తూ శ్రీ ముద్రారాక్షస పేరిన ప్రకటనను, ఆకాశవాణి ఉద్యోగులకు చెందిన మూడు యూనియన్‌లవారు విమర్శించారు.

1975 నుంచీ ఆకాశవాణిలో శ్రీ రాక్షసకు ఏమీ సంబంధం లేదనీ, అందువల్ల ఆయనకు ఎన్నికల ప్రచారం జరపే అధికారం లేదనీ, మూడు పేర్లు పత్రికా ప్రకటనలో నిన్న ఆకాశవాణి స్టాఫ్ ఆర్టిస్ట్ యూనియన్, వి. ఆర్. సెంట్రల్ ఎంప్లాయీస్ అసోసియేషన్, సాంకేతికగత ఉద్యోగుల యూనియన్ [కేంద్ర శాఖ] ప్రతినిధులు వారు. అంతేగాక, 1975 లోనే, వి.జి.ఆర్. ఉద్యోగులు, అందరూ సభ్యులుగా ఉండటం పరిరక్షించుకున్నారనీ ఫెడరేషన్ అనే పేరుతో సంఘం అనేది ఇక లేదనీ పైమూడు సంఘాలవారు తెలిపారు.

అల్లి తరగతుల నేపథ్యంలో ఉక్కిరిబిక్కిరి చేసిన చిత్రం
ముత్యాలవలలకి
బి.వి.ప్రసాద్

కొత్త సంవత్సరంలో మరెన్నో మంచి చిత్రాలను అందిస్తాం! ఉగాది శుభాకాంక్షలతో.....
మా రాజశ్రీ పిక్చర్స్ (P) LTD.
మార్చి 25 ఉదయం ఆటతో విడుదల!
మెహమూద్ సమర్పించు
పక్కన బడా పయ్యా
నిర్మాత మెహమూద్
దర్శకత్వం కె. రామనాథన్
సంగీతం జె. మనోహరి
రాజశ్రీ పిక్చర్స్ (P) LTD. చిత్రం
DEVI

చూచి 25 ఉదయం ఆటతో విడుదల!
భర్త భార్యను కేవలం తన 'నిత్యావసర వస్తువులా' చూసినా, భార్య భర్తనొక 'భార్యా విధేయుడిగా' వుండాలని ఆశించినా, త్వరలోనే ఎవరో ఒకరు గీత దాటబోతున్నారనే సత్యాన్ని నిరూపించే చిత్రం
ఎ.ఎల్.ఆర్. ప్రొడక్షన్స్
గీత గీతదాటితే
LAKSHMI PUBB
లక్ష్మి పిలింస్

రు 25/- అంతకు మించిన
పన్నులనుకొని
రూ 10,000 లు
పరకు బహుమతులు పొందండి
లక్కీ M/S శిశిర్ లక్కీ M/S శిశిర్ పన్నుసుందరి
విజయవాడ-2
ఈ సదవకాశము 1-11-76 నుండి 16-6-77 వరకు మాత్రమే!
డ్రా తేదీ 30-6-77 లక్ష్మి జనరల్ స్టోర్సువందు, సాయం 7 గంటలకు
మరియు 1977 జనవరి 1, మార్చి 1, మే 1, తేదీలలో
మినీ డ్రాలు బహుమతులు కూడా కలవు!
ఈ గిఫ్టస్కీము తాలూకు సర్వహక్కులు మావిమాత్రమే.

ఏప్రిల్ విడుదల
సాగర చిత్ర
స్నేహం
ఆర్వోకలర్
దర్శకుడు ఓబిలి
నిర్మాత C.H. సీతారామరాజు
మాటలు ఎమ్మెస్ రాజు
కెమెరా ఇషాన్ ఆర్య
సంగీతం K.V. మహాదేవన్
విజయ